

INFORME DE ACCESIBILIDAD WEB

SEGUIMIENTO SIMPLIFICADO
UNE-EN 301549:2022

SITIO WEB
aacid.es/web/oce-niger

Informe emitido bajo demanda

El resumen de resultados reflejados en este informe contiene datos ESTIMADOS. Es SIEMPRE necesaria una revisión manual experta complementando todos los requisitos de UNE-EN 301549:2022. Este documento NO constituye el "Informe de Revisión de la Accesibilidad" que se deberá realizar siguiendo los requisitos del artículo 17 del RD 1112/2018 para las revisiones de accesibilidad. Para la realización de verificaciones asociadas a ficheros PDF se ha empleado la herramienta veraPDF.

ÍNDICE

1.INTRODUCCIÓN	1
1.1.CÓMO UTILIZAR EL INFORME	2
1.2.PASOS A SEGUIR TRAS RECIBIR EL INFORME	3
2.MUESTRA DE PÁGINAS	4
3.RESUMEN DE RESULTADOS	5
3.1.RESULTADOS GLOBALES	5
3.2.PUNTUACIÓN MEDIA Y NIVEL DE ADECUACIÓN ESTIMADO DE CADA PÁGINA	7
3.3.PUNTUACIÓN MEDIA DE VERIFICACIÓN A NIVEL DE SITIO WEB	9
3.4.PUNTUACIONES MEDIAS DE VERIFICACIONES. NIVEL A	10
3.5.PUNTUACIONES MEDIAS DE VERIFICACIONES. NIVEL AA	11
4.RESULTADOS POR VERIFICACIÓN Y PÁGINA	12
4.1.TABLA DE RESULTADOS POR VERIFICACIÓN Y PÁGINA. NIVEL A	13
4.2.TABLA DE RESULTADOS POR VERIFICACIÓN Y PÁGINA. NIVEL AA	14
5.RESULTADOS: PÁGINA 1	15
5.1.INCIDENCIAS.NIVEL DE ADECUACIÓN A	16
5.2.INCIDENCIAS.NIVEL DE ADECUACIÓN AA	18
6.RESULTADOS: PÁGINA 2	19
6.1.INCIDENCIAS.NIVEL DE ADECUACIÓN A	20
7.RESULTADOS: PÁGINA 3	22
7.1.INCIDENCIAS.NIVEL DE ADECUACIÓN A	23
7.2.INCIDENCIAS.NIVEL DE ADECUACIÓN AA	24
8.RESULTADOS: PÁGINA 4	25
8.1.INCIDENCIAS.NIVEL DE ADECUACIÓN A	26
9.RESULTADOS: PÁGINA 5	28
9.1.INCIDENCIAS.NIVEL DE ADECUACIÓN A	29
10.RESULTADOS: PÁGINA 6	30
10.1.INCIDENCIAS.NIVEL DE ADECUACIÓN A	31
11.RESULTADOS: PÁGINA 7	32
11.1.INCIDENCIAS.NIVEL DE ADECUACIÓN A	33
11.2.INCIDENCIAS.NIVEL DE ADECUACIÓN AA	34
12.RESULTADOS: PÁGINA 8	35
12.1.INCIDENCIAS.NIVEL DE ADECUACIÓN A	36
13.RESULTADOS: PÁGINA 9	39

13.1.INCIDENCIAS.NIVEL DE ADECUACIÓN A	40
13.2.INCIDENCIAS.NIVEL DE ADECUACIÓN AA	42
14.RESULTADOS: PÁGINA 10	43
14.1.INCIDENCIAS.NIVEL DE ADECUACIÓN A	44
15.RESULTADOS: PÁGINA 11	45
15.1.INCIDENCIAS.NIVEL DE ADECUACIÓN A	46
15.2.INCIDENCIAS.NIVEL DE ADECUACIÓN AA	47
16.RESULTADOS: PÁGINA 12	48
16.1.INCIDENCIAS.NIVEL DE ADECUACIÓN A	49
16.2.INCIDENCIAS.NIVEL DE ADECUACIÓN AA	51
17.RESULTADOS: PÁGINA 13	52
17.1.INCIDENCIAS.NIVEL DE ADECUACIÓN A	53
18.RESULTADOS: PÁGINA 14	55
18.1.INCIDENCIAS.NIVEL DE ADECUACIÓN A	56
19.RESULTADOS: PÁGINA 15	57
19.1.INCIDENCIAS.NIVEL DE ADECUACIÓN A	58
20.RESULTADOS: PÁGINA 16	59
20.1.INCIDENCIAS.NIVEL DE ADECUACIÓN A	60
21.RESULTADOS: PÁGINA 17	62
21.1.INCIDENCIAS.NIVEL DE ADECUACIÓN A	63
22.ANEXO I: METODOLOGÍA DEL OBSERVATORIO	65

1. INTRODUCCIÓN

El 20 de septiembre de 2018 entraron en vigor la mayoría de las provisiones del nuevo *Real Decreto 1112/2018, de 7 de septiembre, sobre accesibilidad de los sitios web y aplicaciones para dispositivos móviles del sector público* que traspone al ordenamiento jurídico español el *Directiva (UE) 2016/2102 del Parlamento Europeo y del Consejo, de 26 de octubre de 2016, sobre la accesibilidad de los sitios web y aplicaciones para dispositivos móviles de los organismos del sector público*.

Entre las nuevas medidas puestas en marcha destaca la necesidad de establecimiento de una política de monitorización y reporte del estado de cumplimiento que se desarrolla en virtud del capítulo III sobre control, revisión, seguimiento y presentación de informes del citado Real Decreto. Según el Real Decreto, el Ministerio de Política Territorial y Función Pública, a través de la Secretaría General de Administración Digital, en el marco del *Observatorio de Accesibilidad Web*, es el encargado de coordinar y llevar a cabo estas acciones. Actualmente estas competencias han sido transferidas al Ministerio de Asuntos económicos y Transformación digital.

La Comisión Europea ha establecido en la *Decisión de Ejecución (UE) 2018/1524*, dos métodos de revisión que deberán aplicar los estados miembros, el método simplificado y el método en profundidad.

El Observatorio de Accesibilidad Web ha desarrollado la *Metodología de Seguimiento Simplificado UNE-EN 301549:2022*, utilizada por el estado español para aplicar el seguimiento simplificado, desarrollada en base a la norma española UNE-EN 301549:2022 Requisitos de accesibilidad para productos y servicios TIC, que es la traducción española de la norma *EN 301549 V3.2.1 (2021-03) Requisitos de accesibilidad para los productos y servicios de las TIC*. Estas normas están a su vez alineadas con las WCAG 2.1 del W3C.

Este informe se emite a solicitud del interesado desde el **Servicio de Diagnóstico en línea**. Este servicio ofrece una estimación de la situación de accesibilidad del sitio web basado en la metodología anteriormente indicada.

Este documento NO constituye el "Informe de revisión de la accesibilidad" que se deberá realizar siguiendo los requisitos del artículo 17 del RD 1112/2018 para las revisiones de accesibilidad. Para la realización de verificaciones asociadas a ficheros PDF se ha empleado la herramienta veraPDF.

1.1. CÓMO UTILIZAR EL INFORME

En primer lugar es necesario comentar, que junto con este informe de accesibilidad web, también se recibe un archivo **código_fuente.zip**, que contiene el código en base al cual se ha realizado la evaluación de accesibilidad y se han detectado los errores. Cuando el informe solicitado es de **Sitio web** o de **Listado de páginas**, el archivo contiene una carpeta por cada página analizada, y dentro de la cual se almacena el código HTML, el archivo CSS y las referencias de la página en cuestión. Cuando el informe solicitado es de **Código fuente**, el archivo contiene el archivo que el usuario ha enviado al servicio de diagnóstico, con el mismo nombre con el que el usuario lo envió.

A continuación, se detalla cómo está organizado el informe actual.

En primer lugar, en función del tipo de análisis solicitado (Código fuente o Sitio Web / Conjunto de URLs), el "apartado 2" será "2. Código fuente analizado" o "2. Muestra de páginas". El apartado *2. Código fuente analizado* indica el nombre del fichero de código fuente analizado. El apartado *2. Muestra de páginas* indica el listado de páginas web analizadas, cuyo número varía en función de la complejidad del sitio web.

El apartado *3 Resumen de resultados* es el apartado clave a leer y procesar en primera instancia, dado que **aporta la vista general de situación del sitio web**. Recoge un resumen de los resultados del informe, indicando la puntuación del sitio web, el nivel de adecuación estimado así como la situación de cumplimiento estimada. También se aporta la Puntuación media de cada página analizada así como la Puntuación media de cada verificación a nivel de sitio web. Este apartado recoge información agregada, ya sea a nivel de sitio web, a nivel de página (indicando la puntuación media de la página agregando el conjunto de verificaciones) o a nivel de verificación (indicando la puntuación media de la verificación agregando la información de todas las páginas).

El apartado *4 Resultados por verificación* es clave para profundizar en el conocimiento de la situación de accesibilidad del sitio web. **Se debe consultar siempre antes de proseguir con la lectura del informe**. Este apartado presenta en modo tabla el valor y la modalidad para cada una de las verificaciones y para cada una de las páginas analizadas. Además, en la última fila de la tabla se recoge la conformidad estimada de cada una de las verificaciones a nivel de sitio web. Estas tablas aportan mucha información, pues permiten obtener una visión rápida de qué verificaciones están fallando y en qué páginas. A partir de esta información, será más sencillo tomar decisiones sobre qué errores corregir antes o qué páginas (o tipo de páginas) concentran la mayor parte de los problemas.

En función de las conclusiones anteriores, se pueden consultar para cada una de las páginas que más nos interesen el apartado *Resultados: Página X*, que muestra información descriptiva de los resultados de cada página, indicando el valor y la modalidad para cada una de las verificaciones. El apartado "Incidencias" aparece solo cuanto existan fallos de accesibilidad. En dicho apartado se muestran las comprobaciones en las que la página web está fallando, junto con su localización exacta dentro del código fuente, una descripción del error y una posible solución. Esto dependerá de la complejidad concreta del error.

1.2. PASOS A SEGUIR TRAS RECIBIR EL INFORME

Con el objetivo de ayudar al destinatario de este informe, a continuación se indican los pasos a realizar tras recibir el informe:

- **Corregir los errores de accesibilidad** indicados en este informe en el apartado 'Incidencias' de cada página. **En caso de tener dudas con respecto a la información suministrada en el informe, se puede utilizar para resolverlas el foro disponible en la pestaña “Colaboración”, dentro de la [comunidad de accesibilidad](#).**
- **Solicitar un nuevo informe al servicio de diagnóstico en línea** del Observatorio para verificar la consolidación de los cambios realizados en la fase anterior.

Hasta aquí, se estaría cumpliendo con la mejora de la accesibilidad en el marco del **seguimiento simplificado** establecido en la [Decisión de Ejecución \(UE\) 2018/1524](#) (**subconjunto de criterios de conformidad de verificación automática**)

En cualquier caso, esta revisión debería ser complementada para considerar **todos los requisitos de accesibilidad de la UNE-EN 301549:2022** tanto de **revisión automática como manual**. Como material de ayuda para complementar la evaluación puede consultar la [Guía de validación de accesibilidad](#) web disponible en el PAe, que entre otras cuestiones, contiene una relación de herramientas gratuitas para apoyarse en la realización de ese proceso.

2. MUESTRA DE PÁGINAS

Teniendo en cuenta la complejidad del sitio web, a continuación se detalla la muestra de páginas incluidas en el presente análisis:

Página	URL
Página 1	https://www.aecid.es/web/oce-niger
Página 2	https://www.aecid.es/web/oce-niger/politica-de-cookies
Página 3	https://www.aecid.es/web/oce-niger/la-aecid/nuestros-socios
Página 4	https://www.aecid.es/web/oce-niger/aviso-legal
Página 5	https://www.aecid.es/web/oce-niger/accesibilidad
Página 6	https://www.aecid.es/web/oce-niger/guia-de-navegacion
Página 7	https://www.aecid.es/web/oce-niger/somos-aecid/contacto
Página 8	https://www.aecid.es/web/oce-niger/actualidad/noticias
Página 9	https://www.aecid.es/web/oce-niger/inicio
Página 10	https://www.aecid.es/web/oce-niger/convocatorias
Página 11	https://www.aecid.es/web/oce-niger/la-aecid/oficina-en
Página 12	https://www.aecid.es/web/oce-niger/mapa-web
Página 13	https://www.aecid.es/web/oce-niger/normativa
Página 14	https://www.aecid.es/web/oce-niger/convocatorias#main-content
Página 15	https://www.aecid.es/web/oce-niger/guia-de-navegacion#main-content
Página 16	https://www.aecid.es/web/oce-niger/politica-de-cookies#main-content
Página 17	https://www.aecid.es/web/oce-niger/actualidad/noticias/detalle-noticias?articulo=6678162&sitio=20120&redirect=%2Fweb%2Foce-niger

El análisis se ha ejecutado con la siguiente configuración:

- Origen:
<https://www.aecid.es/web/oce-niger>
- Forma de selección de páginas: aleatoria
- Complejidad: Baja (17 páginas)
 - Profundidad 4
 - Amplitud 4
- Selección restringida a directorio: Sí
- Comprobación de enlaces rotos: No
- Metodología Seguimiento Simplificado UNE-EN 301549:2022

3. RESUMEN DE RESULTADOS

3.1. RESULTADOS GLOBALES

En este apartado se muestran los resultados globales del sitio web calculados de acuerdo a la metodología actual del Observatorio de Accesibilidad Web. Los resultados calculados son los siguientes:

La **puntuación media del sitio web** refleja la cantidad de verificaciones de accesibilidad que se satisfacen correctamente, ya sean de nivel de adecuación A o AA. Por lo tanto, cuanto más alta sea la puntuación, más verificaciones de accesibilidad se están cumpliendo.

El **nivel de adecuación estimado** del sitio web (No válido, A o AA) está relacionado con el nivel de adecuación de las verificaciones que se satisfacen. Si los fallos se concentran en verificaciones de nivel de adecuación A, el nivel de adecuación estimado será 'No válido' aunque la puntuación media del sitio web sea alta.

La **situación de cumplimiento estimada** del sitio web (No conforme, Parcialmente conforme o Plenamente conforme) está relacionada con la conformidad (No aplica, Conforme o No conforme) de cada una de las verificaciones a nivel de sitio web.

Los datos reflejados son ESTIMATIVOS. Para conocer la situación REAL es SIEMPRE necesaria una revisión manual experta complementando todos los requisitos de UNE-EN 301549:2022.

	Resultado
Puntuación media del sitio web	8.88
Nivel de adecuación estimado	AA
Situación de cumplimiento estimada	Parcialmente conforme
Puntuación media de páginas HTML	8.88
Puntuación media de documentos PDF	No aplica

A continuación se muestra la distribución de páginas según el nivel de adecuación estimado (No válido, A o AA).

Distribución de páginas según el Nivel de adecuación estimado

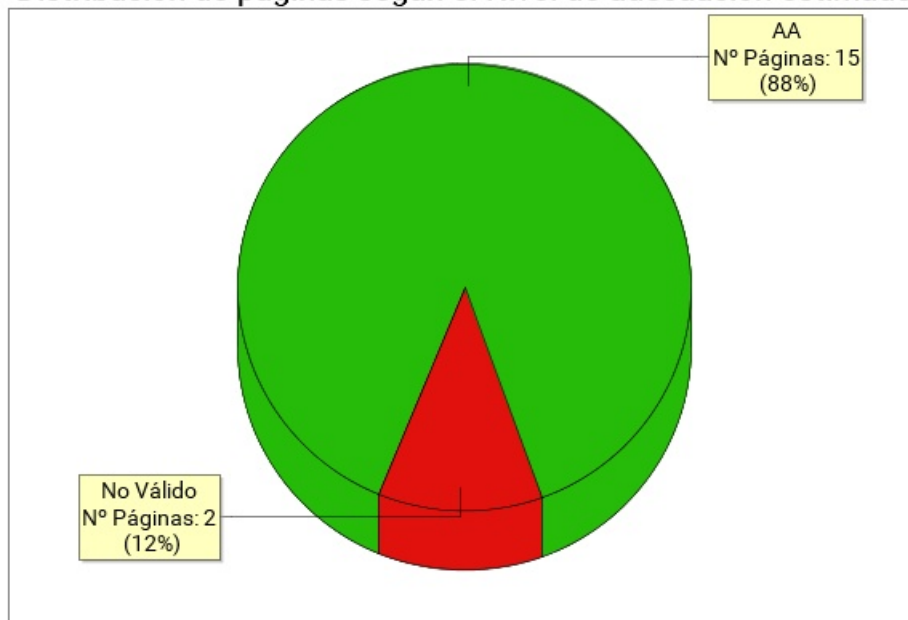

Nivel de adecuación estimado	Número de páginas	Porcentaje de páginas
AA	15	88.24%
A	0	0%
No Válido	2	11.76%

3.2. PUNTUACIÓN MEDIA Y NIVEL DE ADECUACIÓN ESTIMADO DE CADA PÁGINA

Se muestra a continuación de forma esquemática el resultado obtenido en el análisis individual de cada página, indicando la Puntuación Media de Página (PMP) y el grado de adecuación en cada caso.

En el eje X de la gráfica se muestran las páginas analizadas en el sitio web, mientras que el eje Y representa la puntuación obtenida por cada una de ellas. Además, la barra de puntuación de cada página indica mediante el código de color "Rojo - Amarillo - Verde", el grado de adecuación obtenido (No Válido, A, AA).

Puntuación media y Nivel de adecuación estimado de página

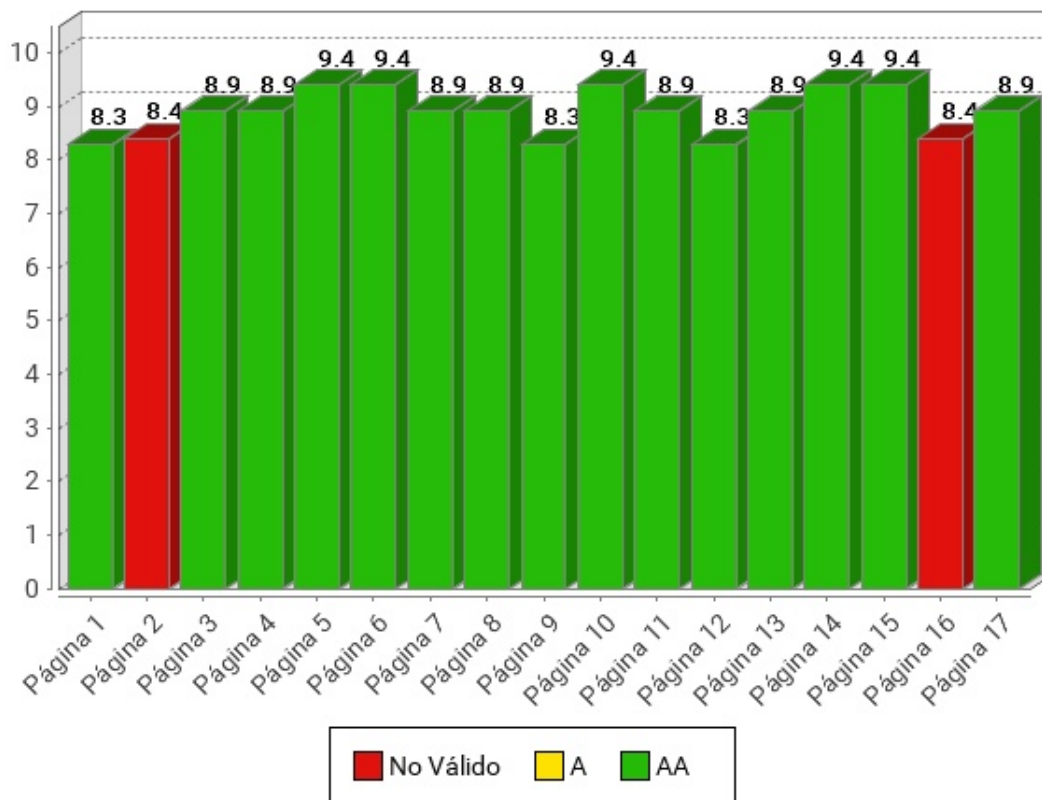

Página	Puntuación Media	Nivel de adecuación estimado
<i>Página 1</i>	8.3	AA
<i>Página 2</i>	8.4	No Válido
<i>Página 3</i>	8.9	AA
<i>Página 4</i>	8.9	AA
<i>Página 5</i>	9.4	AA
<i>Página 6</i>	9.4	AA
<i>Página 7</i>	8.9	AA
<i>Página 8</i>	8.9	AA
<i>Página 9</i>	8.3	AA
<i>Página 10</i>	9.4	AA
<i>Página 11</i>	8.9	AA
<i>Página 12</i>	8.3	AA
<i>Página 13</i>	8.9	AA
<i>Página 14</i>	9.4	AA
<i>Página 15</i>	9.4	AA
<i>Página 16</i>	8.4	No Válido
<i>Página 17</i>	8.9	AA

3.3. PUNTUACIÓN MEDIA DE VERIFICACIÓN A NIVEL DE SITIO WEB

A continuación se presentan, a nivel de sitio web, la puntuación media de cada verificación agregando los resultados de todas las páginas analizadas, en primer lugar para las verificaciones de nivel de adecuación A y en segundo lugar para las verificaciones de nivel de adecuación AA.

El eje X de las gráficas representa cada una de las verificaciones analizadas en un nivel de adecuación, y el eje Y presenta la Puntuación Media de verificación (PMV) obtenida agregando los resultados de todas las páginas analizadas. Aquellas verificaciones con una puntuación más baja son las que presentan mayores problemas de accesibilidad y sobre las cuáles habrá que concentrar los esfuerzos de mejora. Los valores "NP - No puntúa" indican que no hay ningún elemento de ese tipo analizable en la muestra y, por lo tanto, no suponen problemas de accesibilidad.

3.4. PUNTUACIONES MEDIAS DE VERIFICACIONES. NIVEL A

Puntuación media de verificación. Nivel de adecuación A

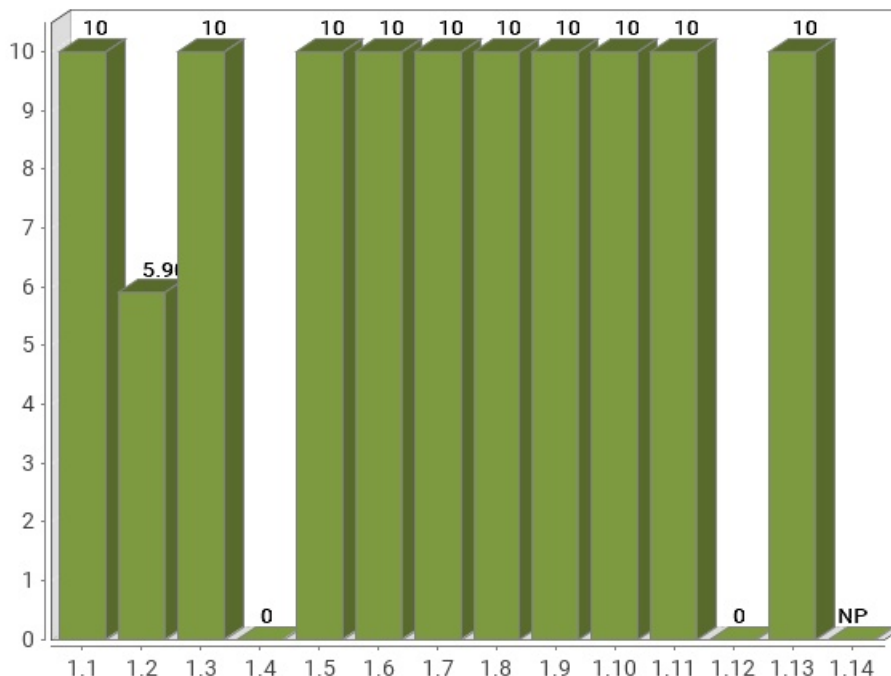

Verificación	Puntuación media
1.1 Existencia de alternativas textuales	10
1.2 Uso de encabezados	5.90
1.3 Uso de listas	10
1.4 Tablas de datos	0
1.5 Agrupación estructural	10
1.6 Separación de contenido y presentación	10
1.7 Identificación del idioma principal	10
1.8 Navegación con javascript accesible y control de usuario	10
1.9 Formularios y etiquetas	10
1.10 Formularios y estructura	10
1.11 Título de página y de marcos	10
1.12 Enlaces descriptivos	0
1.13 Cambios de contexto	10
1.14 Compatibilidad	No aplica
Puntuación Media A	8.15

3.5. PUNTUACIONES MEDIAS DE VERIFICACIONES. NIVEL AA

Puntuación media de verificación. Nivel de adecuación AA

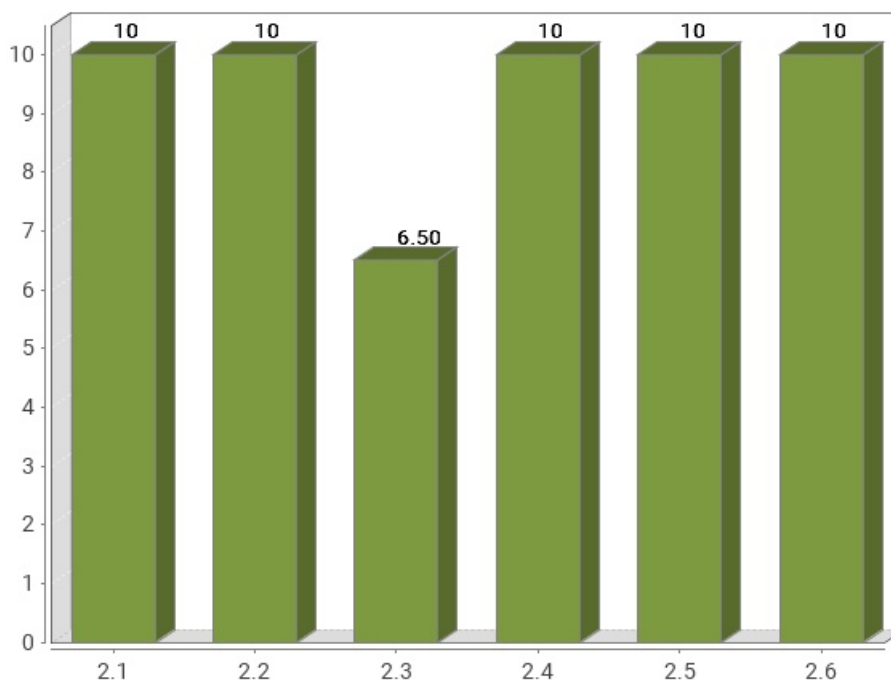

Verificación	Puntuación media
2.1 Identificación de los cambios de idioma	10
2.2 Legibilidad y contraste	10
2.3 Maquetación adaptable	6.50
2.4 Múltiples vías de navegación	10
2.5 Independencia del dispositivo	10
2.6 Navegación consistente	10
Puntuación Media AA	9.42

4. RESULTADOS POR VERIFICACIÓN Y PÁGINA

En este apartado se presenta en modo tabla el **Valor** y la **Modalidad** de cada una de las verificaciones recogidas en la metodología del observatorio y para cada una de las páginas analizadas.

Además, la última fila de cada tabla recoge la **Conformidad** estimada de cada verificación a nivel de sitio web.

Por lo tanto, se puede ver de forma rápida y visual en qué páginas hay que **concentrar esfuerzos** para mejorar los resultados del observatorio (aquellas con **modalidad Falla o puntuación cero**).

Una página tendrá **Valor "0"** y **Modalidad "Pasa"** cuando tenga algún problema menor de accesibilidad. Esto quiere decir que hay algún aspecto que corregir pero este no es tan grave como para asignarle modalidad "Falla". Para mejorar la accesibilidad los primeros esfuerzos se deben enfocar en solucionar los problemas que originan modalidad "Falla".

4.1. TABLA DE RESULTADOS POR VERIFICACIÓN Y PÁGINA. NIVEL A

Página	1.1	1.2	1.3	1.4	1.5	1.6	1.7	1.8	1.9	1.10	1.11	1.12	1.13	1.14
<i>Página 1</i>	1 P	0.5 P	1 P	- P	1 P	1 P	1 P	1 P	1 P	1 P	1 P	0 F	1 P	- P
<i>Página 2</i>	1 P	0 F	1 P	0 F	1 P	1 P	1 P	1 P	1 P	1 P	1 P	0 F	1 P	- P
<i>Página 3</i>	1 P	1 P	1 P	- P	1 P	1 P	1 P	1 P	1 P	1 P	1 P	0 F	1 P	- P
<i>Página 4</i>	1 P	0 F	1 P	- P	1 P	1 P	1 P	1 P	1 P	1 P	1 P	0 F	1 P	- P
<i>Página 5</i>	1 P	1 P	1 P	- P	1 P	1 P	1 P	1 P	1 P	1 P	1 P	0 F	1 P	- P
<i>Página 6</i>	1 P	1 P	1 P	- P	1 P	1 P	1 P	1 P	1 P	1 P	1 P	0 F	1 P	- P
<i>Página 7</i>	1 P	1 P	1 P	- P	1 P	1 P	1 P	1 P	1 P	1 P	1 P	0 F	1 P	- P
<i>Página 8</i>	1 P	0 F	1 P	- P	1 P	1 P	1 P	1 P	1 P	1 P	1 P	0 F	1 P	- P
<i>Página 9</i>	1 P	0.5 P	1 P	- P	1 P	1 P	1 P	1 P	1 P	1 P	1 P	0 F	1 P	- P
<i>Página 10</i>	1 P	1 P	1 P	- P	1 P	1 P	1 P	1 P	1 P	1 P	1 P	0 F	1 P	- P
<i>Página 11</i>	1 P	1 P	1 P	- P	1 P	1 P	1 P	1 P	1 P	1 P	1 P	0 F	1 P	- P
<i>Página 12</i>	1 P	0.5 P	1 P	- P	1 P	1 P	1 P	1 P	1 P	1 P	1 P	0 F	1 P	- P
<i>Página 13</i>	1 P	0 F	1 P	- P	1 P	1 P	1 P	1 P	1 P	1 P	1 P	0 F	1 P	- P
<i>Página 14</i>	1 P	1 P	1 P	- P	1 P	1 P	1 P	1 P	1 P	1 P	1 P	0 F	1 P	- P
<i>Página 15</i>	1 P	1 P	1 P	- P	1 P	1 P	1 P	1 P	1 P	1 P	1 P	0 F	1 P	- P
<i>Página 16</i>	1 P	0 F	1 P	0 F	1 P	1 P	1 P	1 P	1 P	1 P	1 P	0 F	1 P	- P
<i>Página 17</i>	1 P	0.5 P	1 P	- P	1 P	1 P	1 P	1 P	1 P	1 P	1 P	0 F	1 P	- P
Sitio web	C	NC	C	NC	C	C	C	C	C	C	C	NC	C	NA

Modalidad de Verificación en una página

-: Valor No Puntúa
 1: Valor 1
 0: Valor 0
 P: Modalidad PASA
 F: Modalidad FALLA

Conformidad de verificación en el sitio web

C: Conforme
 NC: No conforme
 NA: No aplica

Verificaciones

- 1.1 Existencia de alternativas textuales
- 1.2 Uso de encabezados
- 1.3 Uso de listas
- 1.4 Tablas de datos
- 1.5 Agrupación estructural
- 1.6 Separación de contenido y presentación
- 1.7 Identificación del idioma principal
- 1.8 Navegación con javascript accesible y control de usuario
- 1.9 Formularios y etiquetas
- 1.10 Formularios y estructura
- 1.11 Título de página y de marcos
- 1.12 Enlaces descriptivos
- 1.13 Cambios de contexto
- 1.14 Compatibilidad

4.2. TABLA DE RESULTADOS POR VERIFICACIÓN Y PÁGINA. NIVEL AA

Página	2.1	2.2	2.3	2.4	2.5	2.6
<i>Página 1</i>	1 P	1 P	0 F	1 P	1 P	1 P
<i>Página 2</i>	1 P	1 P	1 P	1 P	1 P	1 P
<i>Página 3</i>	1 P	1 P	0 F	1 P	1 P	1 P
<i>Página 4</i>	1 P	1 P	1 P	1 P	1 P	1 P
<i>Página 5</i>	1 P	1 P	1 P	1 P	1 P	1 P
<i>Página 6</i>	1 P	1 P	1 P	1 P	1 P	1 P
<i>Página 7</i>	1 P	1 P	0 F	1 P	1 P	1 P
<i>Página 8</i>	1 P	1 P	1 P	1 P	1 P	1 P
<i>Página 9</i>	1 P	1 P	0 F	1 P	1 P	1 P
<i>Página 10</i>	1 P	1 P	1 P	1 P	1 P	1 P
<i>Página 11</i>	1 P	1 P	0 F	1 P	1 P	1 P
<i>Página 12</i>	1 P	1 P	0 F	1 P	1 P	1 P
<i>Página 13</i>	1 P	1 P	1 P	1 P	1 P	1 P
<i>Página 14</i>	1 P	1 P	1 P	1 P	1 P	1 P
<i>Página 15</i>	1 P	1 P	1 P	1 P	1 P	1 P
<i>Página 16</i>	1 P	1 P	1 P	1 P	1 P	1 P
<i>Página 17</i>	1 P	1 P	1 P	1 P	1 P	1 P
Sitio web	C	C	NC	C	C	C

Modalidad de Verificación en una página

-: Valor No Puntuado
 1: Valor 1
 0: Valor 0
 P: Modalidad PASA
 F: Modalidad FALLA

Conformidad de verificación en el sitio web

C: Conforme
 NC: No conforme
 NA: No aplica

Verificaciones

2.1 Identificación de los cambios de idioma
 2.2 Legibilidad y contraste
 2.3 Maquetación adaptable
 2.4 Múltiples vías de navegación
 2.5 Independencia del dispositivo
 2.6 Navegación consistente

5. RESULTADOS: PÁGINA 1

Título	Inicio - OCE- Níger - aecid.es
URL	https://www.aecid.es/web/oce-niger
Puntuación media	8.30
Nivel de adecuación estimado	AA

Verificaciones. Nivel de adecuación A

Verificación	Valor	Modalidad
1.1 Existencia de alternativas textuales	1	Pasa
1.2 Uso de encabezados	0.5	Pasa
1.3 Uso de listas	1	Pasa
1.4 Tablas de datos	No aplica	Pasa
1.5 Agrupación estructural	1	Pasa
1.6 Separación de contenido y presentación	1	Pasa
1.7 Identificación del idioma principal	1	Pasa
1.8 Navegación con javascript accesible y control de usuario	1	Pasa
1.9 Formularios y etiquetas	1	Pasa
1.10 Formularios y estructura	1	Pasa
1.11 Título de página y de marcos	1	Pasa
1.12 Enlaces descriptivos	0	Falla
1.13 Cambios de contexto	1	Pasa
1.14 Compatibilidad	No aplica	Pasa

Verificaciones. Nivel de adecuación AA

Verificación	Valor	Modalidad
2.1 Identificación de los cambios de idioma	1	Pasa
2.2 Legibilidad y contraste	1	Pasa
2.3 Maquetación adaptable	0	Falla
2.4 Múltiples vías de navegación	1	Pasa
2.5 Independencia del dispositivo	1	Pasa
2.6 Navegación consistente	1	Pasa

5.1. INCIDENCIAS.NIVEL DE ADECUACIÓN A

1.2 Uso de encabezados

Problema Ausencia de un encabezado principal H1.

Los elementos de encabezado (H1...H6) sirven para identificar los títulos de las diferentes secciones en las que se estructura un documento. El nivel empleado en cada encabezado es lo que definirá la estructura jerárquica de las secciones del documento. Por tanto, esta estructura de encabezados y los niveles empleados ha de ser correcta reflejando la estructura lógica del contenido de la página, identificando como encabezados todos los títulos de sección, sin emplear elementos de encabezado únicamente para crear efectos de presentación y sin saltarse niveles intermedios al descender en la jerarquía de encabezados.

En todas las páginas debe haber al menos un encabezado de nivel H1 que se corresponda con el título principal del contenido de la página.

Una estructura correcta de encabezados es de gran importancia ya que las aplicaciones de usuario y los productos de apoyo, como los lectores de pantalla, pueden proporcionar mecanismos especiales de navegación que permitan a los usuarios acceder de forma rápida a las distintas secciones que componen una página web (p. ej. mediante una índice o mapa del documento con accesos directos a las diferentes secciones del mismo).

1.12 Enlaces descriptivos

Problema Enlaces cuyo texto está vacío.

El texto de los enlaces debe ser significativo y resultar útil para identificar la función o el destino de los mismos. En caso de necesitar algún tipo de información adicional ésta se podrá añadir por medio del atributo title, el cual contendrá todo el texto del enlace además de dicha información adicional.

En todo caso, el texto de los enlaces no podrá estar vacío y en el caso de que su único contenido sea una imagen entonces ésta deberá tener un texto alternativo que sea significativo como texto del enlace.

Línea	Columna	Código
778	160	<pre> <PICTURE data-fileentryid="10150889"> <SOURCE media="(max-width:300px)" srcset="/o/adaptive- media/image/10150889/Thumbnail- 300x300/Logo_MAUEC_banderas.png?t=1758526388501"> <SOURCE media="(max-width:1000px) and (min-width:300px)" srcset="/o/adaptive-media/image/10150889/Preview- 1000x0/Logo_MAUEC_banderas.png?t=1758526388501"> </SOURCE> </SOURCE> </PICTURE> </pre>

Línea	Columna	Código
782	126	<pre> <PICTURE data-fileentryid="10150910"> <SOURCE media="(max-width:300px)" srcset="/o/adaptive- media/image/10150910/Thumbnail- 300x300/AECID_color.png?t=1758281446612"> <SOURCE media="(max-width:542px) and (min-width:300px)" srcset="/o/adaptive-media/image/10150910/Preview- 1000x0/AECID_color.png?t=1758281446612"> </SOURCE> </SOURCE> </PICTURE> </pre>
786	140	<pre> <PICTURE data-fileentryid="10150931"> <SOURCE media="(max-width:300px)" srcset="/o/adaptive- media/image/10150931/Thumbnail- 300x300/Logo_Cooperacion_Espanola_3%281%29_preview_rev_1.png?t=175912 9369053"> <SOURCE media="(max-width:416px) and (min-width:300px)" srcset="/o/adaptive-media/image/10150931/Preview- 1000x0/Logo_Cooperacion_Espanola_3%281%29_preview_rev_1.png?t=1759129 369053"> </SOURCE> </SOURCE> </PICTURE> </pre>

5.2. INCIDENCIAS.NIVEL DE ADECUACIÓN AA

2.3 Maquetación adaptable

Problema Ausencia de media-queries, CSS Grid o Flexbox.

Las páginas web deben tener una maquetación que se adapte a diferentes tamaños de ventana del navegador. Para ello se pueden definir media-queries para diferentes anchos de pantalla (tipo @media (max-width: XXX), @media (min-width: XXX)) o emplear las propiedades que proporcionan los modelos de CSS Grid o Flexbox para crear maquetaciones fluidas.

6. RESULTADOS: PÁGINA 2

Título	Política de cookies - OCE- Níger - aecid.es
URL	https://www.aecid.es/web/oce-niger/politica-de-cookies
Puntuación media	8.40
Nivel de adecuación estimado	No Válido

Verificaciones. Nivel de adecuación A

Verificación	Valor	Modalidad
1.1 Existencia de alternativas textuales	1	Pasa
1.2 Uso de encabezados	0	Falla
1.3 Uso de listas	1	Pasa
1.4 Tablas de datos	0	Falla
1.5 Agrupación estructural	1	Pasa
1.6 Separación de contenido y presentación	1	Pasa
1.7 Identificación del idioma principal	1	Pasa
1.8 Navegación con javascript accesible y control de usuario	1	Pasa
1.9 Formularios y etiquetas	1	Pasa
1.10 Formularios y estructura	1	Pasa
1.11 Título de página y de marcos	1	Pasa
1.12 Enlaces descriptivos	0	Falla
1.13 Cambios de contexto	1	Pasa
1.14 Compatibilidad	No aplica	Pasa

Verificaciones. Nivel de adecuación AA

Verificación	Valor	Modalidad
2.1 Identificación de los cambios de idioma	1	Pasa
2.2 Legibilidad y contraste	1	Pasa
2.3 Maquetación adaptable	1	Pasa
2.4 Múltiples vías de navegación	1	Pasa
2.5 Independencia del dispositivo	1	Pasa
2.6 Navegación consistente	1	Pasa

6.1. INCIDENCIAS.NIVEL DE ADECUACIÓN A

1.2 Uso de encabezados

Problema Escasez de encabezados para estructurar el contenido.

Los elementos de encabezado (`role="heading"`) sirven para identificar los títulos de las diferentes secciones en las que se estructura un documento. El nivel empleado en cada encabezado es lo que definirá la estructura jerárquica de las secciones del documento. Por tanto, esta estructura de encabezados y los niveles empleados ha de ser correcta reflejando la estructura lógica del contenido de la página, identificando como encabezados todos los títulos de sección, sin emplear elementos de encabezado únicamente para crear efectos de presentación y sin saltarse niveles intermedios al descender en la jerarquía de encabezados.

Se está empleando un único encabezado en la página, siendo éste insuficiente teniendo en cuenta la cantidad de contenido textual presente en la misma. Emplear un único encabezado principal puede ser insuficiente en la mayoría de las ocasiones. Se ha de organizar y estructurar el contenido de la página en diferentes secciones usando los elementos de encabezado para indicar el título de cada sección con el fin de facilitar la lectura y comprensión del contenido.

Una estructura correcta de encabezados es de gran importancia ya que las aplicaciones de usuario y los productos de apoyo, como los lectores de pantalla, pueden proporcionar mecanismos especiales de navegación que permitan a los usuarios acceder de forma rápida a las distintas secciones que componen una página web (p. ej. mediante una índice o mapa del documento con accesos directos a las diferentes secciones del mismo).

1.4 Tablas de datos

Problema Tablas de datos en las que no se marca ningún encabezado mediante el elemento TH.

En las tablas de datos se deben identificar las celdas que actúan como celdas de encabezado de fila y/o columna mediante el elemento TH.

Las tablas de datos deben estar correctamente estructuradas para que los productos de apoyo, como por ejemplo los lectores de pantalla, sean capaces de interpretarlas correctamente y transmitir adecuadamente su información a los usuarios.

Línea	Columna	Código
3309	75	<code><TABLE class="MsoTableGrid" style="border-collapse:collapse; border:none"></code>

1.12 Enlaces descriptivos

Problema Enlaces cuyo texto está vacío.

El texto de los enlaces debe ser significativo y resultar útil para identificar la función o el destino de los mismos. En caso de necesitar algún tipo de información adicional ésta se podrá añadir por medio del atributo `title`, el cuál contendrá todo el texto del enlace además de dicha información adicional.

En todo caso, el texto de los enlaces no podrá estar vacío y en el caso de que su único contenido sea una imagen entonces ésta deberá tener un texto alternativo que sea significativo como texto del enlace.

Línea	Columna	Código
758	160	<code><PICTURE data-fileentryid="10150889"><SOURCE media="(max-width:300px)" srcset="/o/adaptive-media/image/10150889/Thumbnail-</code>

Línea	Columna	Código
		<pre> 300x300/Logo_MAUEC_banderas.png?t=1758526388501"> <SOURCE media="(max-width:1000px) and (min-width:300px)" srcset="/o/adaptive-media/image/10150889/Preview-1000x0/Logo_MAUEC_banderas.png?t=1758526388501"> </SOURCE> </SOURCE> </PICTURE> </pre>
762	126	<pre> <PICTURE data-fileentryid="10150910"> <SOURCE media="(max-width:300px)" srcset="/o/adaptive- media/image/10150910/Thumbnail-300x300/AECID_color.png?t=1758281446612"> <SOURCE media="(max-width:542px) and (min-width:300px)" srcset="/o/adaptive-media/image/10150910/Preview-1000x0/AECID_color.png?t=1758281446612"> </SOURCE> </SOURCE> </PICTURE> </pre>
766	140	<pre> <PICTURE data-fileentryid="10150931"> <SOURCE media="(max-width:300px)" srcset="/o/adaptive- media/image/10150931/Thumbnail-300x300/Logo_Cooperacion_Espanola_3%281%29_preview_rev_1.png?t=1759129369053"> <SOURCE media="(max-width:416px) and (min-width:300px)" srcset="/o/adaptive-media/image/10150931/Preview-1000x0/Logo_Cooperacion_Espanola_3%281%29_preview_rev_1.png?t=1759129369053"> </SOURCE> </SOURCE> </PICTURE> </pre>

7. RESULTADOS: PÁGINA 3

Título	Nuestros socios - OCE- Níger - aecid.es
URL	https://www.aecid.es/web/oce-niger/la-aecid/nuestros-socios
Puntuación media	8.90
Nivel de adecuación estimado	AA

Verificaciones. Nivel de adecuación A

Verificación	Valor	Modalidad
1.1 Existencia de alternativas textuales	1	Pasa
1.2 Uso de encabezados	1	Pasa
1.3 Uso de listas	1	Pasa
1.4 Tablas de datos	No aplica	Pasa
1.5 Agrupación estructural	1	Pasa
1.6 Separación de contenido y presentación	1	Pasa
1.7 Identificación del idioma principal	1	Pasa
1.8 Navegación con javascript accesible y control de usuario	1	Pasa
1.9 Formularios y etiquetas	1	Pasa
1.10 Formularios y estructura	1	Pasa
1.11 Título de página y de marcos	1	Pasa
1.12 Enlaces descriptivos	0	Falla
1.13 Cambios de contexto	1	Pasa
1.14 Compatibilidad	No aplica	Pasa

Verificaciones. Nivel de adecuación AA

Verificación	Valor	Modalidad
2.1 Identificación de los cambios de idioma	1	Pasa
2.2 Legibilidad y contraste	1	Pasa
2.3 Maquetación adaptable	0	Falla
2.4 Múltiples vías de navegación	1	Pasa
2.5 Independencia del dispositivo	1	Pasa
2.6 Navegación consistente	1	Pasa

7.1. INCIDENCIAS.NIVEL DE ADECUACIÓN A

1.12 Enlaces descriptivos

Problema Enlaces cuyo texto está vacío.

El texto de los enlaces debe ser significativo y resultar útil para identificar la función o el destino de los mismos. En caso de necesitar algún tipo de información adicional ésta se podrá añadir por medio del atributo title, el cuál contendrá todo el texto del enlace además de dicha información adicional.

En todo caso, el texto de los enlaces no podrá estar vacío y en el caso de que su único contenido sea una imagen entonces ésta deberá tener un texto alternativo que sea significativo como texto del enlace.

Línea	Columna	Código
758	160	<pre> <PICTURE data-fileentryid="10150889"> <SOURCE media="(max-width:300px)" srcset="/o/adaptive- media/image/10150889/Thumbnail- 300x300/Logo_MAUEC_banderas.png?t=1758526388501"> <SOURCE media="(max-width:1000px) and (min-width:300px)" srcset="/o/adaptive-media/image/10150889/Preview- 1000x0/Logo_MAUEC_banderas.png?t=1758526388501"> </SOURCE> </SOURCE> </PICTURE> </pre>
762	126	<pre> <PICTURE data-fileentryid="10150910"> <SOURCE media="(max-width:300px)" srcset="/o/adaptive- media/image/10150910/Thumbnail- 300x300/AECID_color.png?t=1758281446612"> <SOURCE media="(max-width:542px) and (min-width:300px)" srcset="/o/adaptive-media/image/10150910/Preview- 1000x0/AECID_color.png?t=1758281446612"> </SOURCE> </SOURCE> </PICTURE> </pre>
766	140	<pre> <PICTURE data-fileentryid="10150931"> <SOURCE media="(max-width:300px)" srcset="/o/adaptive- media/image/10150931/Thumbnail- 300x300/Logo_Cooperacion_Espanola_3%281%29_preview_rev_1.png?t=175912 9369053"> <SOURCE media="(max-width:416px) and (min-width:300px)" srcset="/o/adaptive-media/image/10150931/Preview- 1000x0/Logo_Cooperacion_Espanola_3%281%29_preview_rev_1.png?t=1759129 369053"> </SOURCE> </SOURCE> </PICTURE> </pre>

7.2. INCIDENCIAS.NIVEL DE ADECUACIÓN AA

2.3 Maquetación adaptable

Problema Ausencia de media-queries, CSS Grid o Flexbox.

Las páginas web deben tener una maquetación que se adapte a diferentes tamaños de ventana del navegador. Para ello se pueden definir media-queries para diferentes anchos de pantalla (tipo @media (max-width: XXX), @media (min-width: XXX)) o emplear las propiedades que proporcionan los modelos de CSS Grid o Flexbox para crear maquetaciones fluidas.

8. RESULTADOS: PÁGINA 4

Título	Aviso legal - OCE- Níger - aecid.es
URL	https://www.aecid.es/web/oce-niger/aviso-legal
Puntuación media	8.90
Nivel de adecuación estimado	AA

Verificaciones. Nivel de adecuación A

Verificación	Valor	Modalidad
1.1 Existencia de alternativas textuales	1	Pasa
1.2 Uso de encabezados	0	Falla
1.3 Uso de listas	1	Pasa
1.4 Tablas de datos	No aplica	Pasa
1.5 Agrupación estructural	1	Pasa
1.6 Separación de contenido y presentación	1	Pasa
1.7 Identificación del idioma principal	1	Pasa
1.8 Navegación con javascript accesible y control de usuario	1	Pasa
1.9 Formularios y etiquetas	1	Pasa
1.10 Formularios y estructura	1	Pasa
1.11 Título de página y de marcos	1	Pasa
1.12 Enlaces descriptivos	0	Falla
1.13 Cambios de contexto	1	Pasa
1.14 Compatibilidad	No aplica	Pasa

Verificaciones. Nivel de adecuación AA

Verificación	Valor	Modalidad
2.1 Identificación de los cambios de idioma	1	Pasa
2.2 Legibilidad y contraste	1	Pasa
2.3 Maquetación adaptable	1	Pasa
2.4 Múltiples vías de navegación	1	Pasa
2.5 Independencia del dispositivo	1	Pasa
2.6 Navegación consistente	1	Pasa

8.1. INCIDENCIAS.NIVEL DE ADECUACIÓN A

1.2 Uso de encabezados

Problema Escasez de encabezados para estructurar el contenido.

Los elementos de encabezado (role="heading") sirven para identificar los títulos de las diferentes secciones en las que se estructura un documento. El nivel empleado en cada encabezado es lo que definirá la estructura jerárquica de las secciones del documento. Por tanto, esta estructura de encabezados y los niveles empleados ha de ser correcta reflejando la estructura lógica del contenido de la página, identificando como encabezados todos los títulos de sección, sin emplear elementos de encabezado únicamente para crear efectos de presentación y sin saltarse niveles intermedios al descender en la jerarquía de encabezados.

Se está empleando un único encabezado en la página, siendo éste insuficiente teniendo en cuenta la cantidad de contenido textual presente en la misma. Emplear un único encabezado principal puede ser insuficiente en la mayoría de las ocasiones. Se ha de organizar y estructurar el contenido de la página en diferentes secciones usando los elementos de encabezado para indicar el título de cada sección con el fin de facilitar la lectura y comprensión del contenido.

Una estructura correcta de encabezados es de gran importancia ya que las aplicaciones de usuario y los productos de apoyo, como los lectores de pantalla, pueden proporcionar mecanismos especiales de navegación que permitan a los usuarios acceder de forma rápida a las distintas secciones que componen una página web (p. ej. mediante una índice o mapa del documento con accesos directos a las diferentes secciones del mismo).

1.12 Enlaces descriptivos

Problema Enlaces cuyo texto está vacío.

El texto de los enlaces debe ser significativo y resultar útil para identificar la función o el destino de los mismos. En caso de necesitar algún tipo de información adicional ésta se podrá añadir por medio del atributo title, el cuál contendrá todo el texto del enlace además de dicha información adicional.

En todo caso, el texto de los enlaces no podrá estar vacío y en el caso de que su único contenido sea una imagen entonces ésta deberá tener un texto alternativo que sea significativo como texto del enlace.

Línea	Columna	Código
758	160	<pre> <PICTURE data-fileentryid="10150889"> <SOURCE media="(max-width:300px)" srcset="/o/adaptive- media/image/10150889/Thumbnail- 300x300/Logo_MAUEC_banderas.png?t=1758526388501"> <SOURCE media="(max-width:1000px) and (min-width:300px)" srcset="/o/adaptive-media/image/10150889/Preview- 1000x0/Logo_MAUEC_banderas.png?t=1758526388501"> </SOURCE> </SOURCE> </PICTURE> </pre>

Línea	Columna	Código
762	126	<pre> <PICTURE data-fileentryid="10150910"> <SOURCE media="(max-width:300px)" srcset="/o/adaptive- media/image/10150910/Thumbnail- 300x300/AECID_color.png?t=1758281446612"> <SOURCE media="(max-width:542px) and (min-width:300px)" srcset="/o/adaptive-media/image/10150910/Preview- 1000x0/AECID_color.png?t=1758281446612"> </SOURCE> </SOURCE> </PICTURE> </pre>
766	140	<pre> <PICTURE data-fileentryid="10150931"> <SOURCE media="(max-width:300px)" srcset="/o/adaptive- media/image/10150931/Thumbnail- 300x300/Logo_Cooperacion_Espanola_3%281%29_preview_rev_1.png?t=175912 9369053"> <SOURCE media="(max-width:416px) and (min-width:300px)" srcset="/o/adaptive-media/image/10150931/Preview- 1000x0/Logo_Cooperacion_Espanola_3%281%29_preview_rev_1.png?t=1759129 369053"> </SOURCE> </SOURCE> </PICTURE> </pre>

9. RESULTADOS: PÁGINA 5

Título	Accesibilidad - OCE- Níger - aecid.es
URL	https://www.aecid.es/web/oce-niger/accesibilidad
Puntuación media	9.40
Nivel de adecuación estimado	AA

Verificaciones. Nivel de adecuación A

Verificación	Valor	Modalidad
1.1 Existencia de alternativas textuales	1	Pasa
1.2 Uso de encabezados	1	Pasa
1.3 Uso de listas	1	Pasa
1.4 Tablas de datos	No aplica	Pasa
1.5 Agrupación estructural	1	Pasa
1.6 Separación de contenido y presentación	1	Pasa
1.7 Identificación del idioma principal	1	Pasa
1.8 Navegación con javascript accesible y control de usuario	1	Pasa
1.9 Formularios y etiquetas	1	Pasa
1.10 Formularios y estructura	1	Pasa
1.11 Título de página y de marcos	1	Pasa
1.12 Enlaces descriptivos	0	Falla
1.13 Cambios de contexto	1	Pasa
1.14 Compatibilidad	No aplica	Pasa

Verificaciones. Nivel de adecuación AA

Verificación	Valor	Modalidad
2.1 Identificación de los cambios de idioma	1	Pasa
2.2 Legibilidad y contraste	1	Pasa
2.3 Maquetación adaptable	1	Pasa
2.4 Múltiples vías de navegación	1	Pasa
2.5 Independencia del dispositivo	1	Pasa
2.6 Navegación consistente	1	Pasa

9.1. INCIDENCIAS.NIVEL DE ADECUACIÓN A

1.12 Enlaces descriptivos

Problema Enlaces cuyo texto está vacío.

El texto de los enlaces debe ser significativo y resultar útil para identificar la función o el destino de los mismos. En caso de necesitar algún tipo de información adicional ésta se podrá añadir por medio del atributo title, el cuál contendrá todo el texto del enlace además de dicha información adicional.

En todo caso, el texto de los enlaces no podrá estar vacío y en el caso de que su único contenido sea una imagen entonces ésta deberá tener un texto alternativo que sea significativo como texto del enlace.

Línea	Columna	Código
766	160	<pre> <PICTURE data-fileentryid="10150889"> <SOURCE media="(max-width:300px)" srcset="/o/adaptive- media/image/10150889/Thumbnail- 300x300/Logo_MAUEC_banderas.png?t=1758526388501"> <SOURCE media="(max-width:1000px) and (min-width:300px)" srcset="/o/adaptive-media/image/10150889/Preview- 1000x0/Logo_MAUEC_banderas.png?t=1758526388501"> </SOURCE> </SOURCE> </PICTURE> </pre>
770	126	<pre> <PICTURE data-fileentryid="10150910"> <SOURCE media="(max-width:300px)" srcset="/o/adaptive- media/image/10150910/Thumbnail- 300x300/AECID_color.png?t=1758281446612"> <SOURCE media="(max-width:542px) and (min-width:300px)" srcset="/o/adaptive-media/image/10150910/Preview- 1000x0/AECID_color.png?t=1758281446612"> </SOURCE> </SOURCE> </PICTURE> </pre>
774	140	<pre> <PICTURE data-fileentryid="10150931"> <SOURCE media="(max-width:300px)" srcset="/o/adaptive- media/image/10150931/Thumbnail- 300x300/Logo_Cooperacion_Espanola_3%281%29_preview_rev_1.png?t=175912 9369053"> <SOURCE media="(max-width:416px) and (min-width:300px)" srcset="/o/adaptive-media/image/10150931/Preview- 1000x0/Logo_Cooperacion_Espanola_3%281%29_preview_rev_1.png?t=1759129 369053"> </SOURCE> </SOURCE> </PICTURE> </pre>

10. RESULTADOS: PÁGINA 6

Título	Guía de navegación - OCE- Níger - aecid.es
URL	https://www.aecid.es/web/oce-niger/guia-de-navegacion
Puntuación media	9.40
Nivel de adecuación estimado	AA

Verificaciones. Nivel de adecuación A

Verificación	Valor	Modalidad
1.1 Existencia de alternativas textuales	1	Pasa
1.2 Uso de encabezados	1	Pasa
1.3 Uso de listas	1	Pasa
1.4 Tablas de datos	No aplica	Pasa
1.5 Agrupación estructural	1	Pasa
1.6 Separación de contenido y presentación	1	Pasa
1.7 Identificación del idioma principal	1	Pasa
1.8 Navegación con javascript accesible y control de usuario	1	Pasa
1.9 Formularios y etiquetas	1	Pasa
1.10 Formularios y estructura	1	Pasa
1.11 Título de página y de marcos	1	Pasa
1.12 Enlaces descriptivos	0	Falla
1.13 Cambios de contexto	1	Pasa
1.14 Compatibilidad	No aplica	Pasa

Verificaciones. Nivel de adecuación AA

Verificación	Valor	Modalidad
2.1 Identificación de los cambios de idioma	1	Pasa
2.2 Legibilidad y contraste	1	Pasa
2.3 Maquetación adaptable	1	Pasa
2.4 Múltiples vías de navegación	1	Pasa
2.5 Independencia del dispositivo	1	Pasa
2.6 Navegación consistente	1	Pasa

10.1. INCIDENCIAS.NIVEL DE ADECUACIÓN A

1.12 Enlaces descriptivos

Problema Enlaces cuyo texto está vacío.

El texto de los enlaces debe ser significativo y resultar útil para identificar la función o el destino de los mismos. En caso de necesitar algún tipo de información adicional ésta se podrá añadir por medio del atributo title, el cuál contendrá todo el texto del enlace además de dicha información adicional.

En todo caso, el texto de los enlaces no podrá estar vacío y en el caso de que su único contenido sea una imagen entonces ésta deberá tener un texto alternativo que sea significativo como texto del enlace.

Línea	Columna	Código
758	160	<pre> <PICTURE data-fileentryid="10150889"> <SOURCE media="(max-width:300px)" srcset="/o/adaptive- media/image/10150889/Thumbnail- 300x300/Logo_MAUEC_banderas.png?t=1758526388501"> <SOURCE media="(max-width:1000px) and (min-width:300px)" srcset="/o/adaptive-media/image/10150889/Preview- 1000x0/Logo_MAUEC_banderas.png?t=1758526388501"> </SOURCE> </SOURCE> </PICTURE> </pre>
762	126	<pre> <PICTURE data-fileentryid="10150910"> <SOURCE media="(max-width:300px)" srcset="/o/adaptive- media/image/10150910/Thumbnail- 300x300/AECID_color.png?t=1758281446612"> <SOURCE media="(max-width:542px) and (min-width:300px)" srcset="/o/adaptive-media/image/10150910/Preview- 1000x0/AECID_color.png?t=1758281446612"> </SOURCE> </SOURCE> </PICTURE> </pre>
766	140	<pre> <PICTURE data-fileentryid="10150931"> <SOURCE media="(max-width:300px)" srcset="/o/adaptive- media/image/10150931/Thumbnail- 300x300/Logo_Cooperacion_Espanola_3%281%29_preview_rev_1.png?t=175912 9369053"> <SOURCE media="(max-width:416px) and (min-width:300px)" srcset="/o/adaptive-media/image/10150931/Preview- 1000x0/Logo_Cooperacion_Espanola_3%281%29_preview_rev_1.png?t=1759129 369053"> </SOURCE> </SOURCE> </PICTURE> </pre>

11. RESULTADOS: PÁGINA 7

Título	Contacto - OCE- Níger - aecid.es
URL	https://www.aecid.es/web/oce-niger/somos-aecid/contacto
Puntuación media	8.90
Nivel de adecuación estimado	AA

Verificaciones. Nivel de adecuación A

Verificación	Valor	Modalidad
1.1 Existencia de alternativas textuales	1	Pasa
1.2 Uso de encabezados	1	Pasa
1.3 Uso de listas	1	Pasa
1.4 Tablas de datos	No aplica	Pasa
1.5 Agrupación estructural	1	Pasa
1.6 Separación de contenido y presentación	1	Pasa
1.7 Identificación del idioma principal	1	Pasa
1.8 Navegación con javascript accesible y control de usuario	1	Pasa
1.9 Formularios y etiquetas	1	Pasa
1.10 Formularios y estructura	1	Pasa
1.11 Título de página y de marcos	1	Pasa
1.12 Enlaces descriptivos	0	Falla
1.13 Cambios de contexto	1	Pasa
1.14 Compatibilidad	No aplica	Pasa

Verificaciones. Nivel de adecuación AA

Verificación	Valor	Modalidad
2.1 Identificación de los cambios de idioma	1	Pasa
2.2 Legibilidad y contraste	1	Pasa
2.3 Maquetación adaptable	0	Falla
2.4 Múltiples vías de navegación	1	Pasa
2.5 Independencia del dispositivo	1	Pasa
2.6 Navegación consistente	1	Pasa

11.1. INCIDENCIAS.NIVEL DE ADECUACIÓN A

1.12 Enlaces descriptivos

Problema Enlaces cuyo texto está vacío.

El texto de los enlaces debe ser significativo y resultar útil para identificar la función o el destino de los mismos. En caso de necesitar algún tipo de información adicional ésta se podrá añadir por medio del atributo title, el cuál contendrá todo el texto del enlace además de dicha información adicional.

En todo caso, el texto de los enlaces no podrá estar vacío y en el caso de que su único contenido sea una imagen entonces ésta deberá tener un texto alternativo que sea significativo como texto del enlace.

Línea	Columna	Código
762	160	<pre> <PICTURE data-fileentryid="10150889"> <SOURCE media="(max-width:300px)" srcset="/o/adaptive- media/image/10150889/Thumbnail- 300x300/Logo_MAUEC_banderas.png?t=1758526388501"> <SOURCE media="(max-width:1000px) and (min-width:300px)" srcset="/o/adaptive-media/image/10150889/Preview- 1000x0/Logo_MAUEC_banderas.png?t=1758526388501"> </SOURCE> </SOURCE> </PICTURE> </pre>
766	126	<pre> <PICTURE data-fileentryid="10150910"> <SOURCE media="(max-width:300px)" srcset="/o/adaptive- media/image/10150910/Thumbnail- 300x300/AECID_color.png?t=1758281446612"> <SOURCE media="(max-width:542px) and (min-width:300px)" srcset="/o/adaptive-media/image/10150910/Preview- 1000x0/AECID_color.png?t=1758281446612"> </SOURCE> </SOURCE> </PICTURE> </pre>
770	140	<pre> <PICTURE data-fileentryid="10150931"> <SOURCE media="(max-width:300px)" srcset="/o/adaptive- media/image/10150931/Thumbnail- 300x300/Logo_Cooperacion_Espanola_3%281%29_preview_rev_1.png?t=175912 9369053"> <SOURCE media="(max-width:416px) and (min-width:300px)" srcset="/o/adaptive-media/image/10150931/Preview- 1000x0/Logo_Cooperacion_Espanola_3%281%29_preview_rev_1.png?t=1759129 369053"> </SOURCE> </SOURCE> </PICTURE> </pre>

11.2. INCIDENCIAS.NIVEL DE ADECUACIÓN AA

2.3 Maquetación adaptable

Problema Ausencia de media-queries, CSS Grid o Flexbox.

Las páginas web deben tener una maquetación que se adapte a diferentes tamaños de ventana del navegador. Para ello se pueden definir media-queries para diferentes anchos de pantalla (tipo @media (max-width: XXX), @media (min-width: XXX)) o emplear las propiedades que proporcionan los modelos de CSS Grid o Flexbox para crear maquetaciones fluidas.

12. RESULTADOS: PÁGINA 8

Título	Noticias - OCE- Níger - aecid.es
URL	https://www.aecid.es/web/oce-niger/actualidad/noticias
Puntuación media	8.90
Nivel de adecuación estimado	AA

Verificaciones. Nivel de adecuación A

Verificación	Valor	Modalidad
1.1 Existencia de alternativas textuales	1	Pasa
1.2 Uso de encabezados	0	Falla
1.3 Uso de listas	1	Pasa
1.4 Tablas de datos	No aplica	Pasa
1.5 Agrupación estructural	1	Pasa
1.6 Separación de contenido y presentación	1	Pasa
1.7 Identificación del idioma principal	1	Pasa
1.8 Navegación con javascript accesible y control de usuario	1	Pasa
1.9 Formularios y etiquetas	1	Pasa
1.10 Formularios y estructura	1	Pasa
1.11 Título de página y de marcos	1	Pasa
1.12 Enlaces descriptivos	0	Falla
1.13 Cambios de contexto	1	Pasa
1.14 Compatibilidad	No aplica	Pasa

Verificaciones. Nivel de adecuación AA

Verificación	Valor	Modalidad
2.1 Identificación de los cambios de idioma	1	Pasa
2.2 Legibilidad y contraste	1	Pasa
2.3 Maquetación adaptable	1	Pasa
2.4 Múltiples vías de navegación	1	Pasa
2.5 Independencia del dispositivo	1	Pasa
2.6 Navegación consistente	1	Pasa

12.1. INCIDENCIAS.NIVEL DE ADECUACIÓN A

1.2 Uso de encabezados

Problema Encabezados vacíos, sin texto en su interior

Los elementos de encabezado (H1...H6) sirven para identificar los títulos de las diferentes secciones en las que se estructura un documento. El nivel empleado en cada encabezado es lo que definirá la estructura jerárquica de las secciones del documento. Por tanto, esta estructura de encabezados y los niveles empleados ha de ser correcta reflejando la estructura lógica del contenido de la página, identificando como encabezados todos los títulos de sección, sin emplear elementos de encabezado únicamente para crear efectos de presentación y sin saltarse niveles intermedios al descender en la jerarquía de encabezados.

Todos los elementos de encabezado deben contener un texto, correspondiente al título de la sección de contenido que encabezan. No puede haber encabezados vacíos, sin texto en su interior, ya que dichos elementos corrompen la estructura del documento.

Una estructura correcta de encabezados es de gran importancia ya que las aplicaciones de usuario y los productos de apoyo, como los lectores de pantalla, pueden proporcionar mecanismos especiales de navegación que permitan a los usuarios acceder de forma rápida a las distintas secciones que componen una página web (p. ej. mediante una índice o mapa del documento con accesos directos a las diferentes secciones del mismo).

Línea	Columna	Código
3726	44	<H2 class="container p-0" id="catNoticias">

1.2 Uso de encabezados

Problema Encabezados consecutivos del mismo nivel (o superior) sin contenido entre ellos.

Los elementos de encabezado (H1...H6) sirven para identificar los títulos de las diferentes secciones en las que se estructura un documento. El nivel empleado en cada encabezado es lo que definirá la estructura jerárquica de las secciones del documento. Por tanto, esta estructura de encabezados y los niveles empleados ha de ser correcta reflejando la estructura lógica del contenido de la página, identificando como encabezados todos los títulos de sección, sin emplear elementos de encabezado únicamente para crear efectos de presentación y sin saltarse niveles intermedios al descender en la jerarquía de encabezados.

Cada encabezado ha de disponer de la correspondiente sección de contenido a la que titulan. Un encabezado que no tenga su correspondiente sección de contenido no tiene razón de ser y podrá generar confusión a los usuarios. Por tanto, debe existir algún contenido textual entre un encabezado y el siguiente encabezado del mismo nivel o de un nivel superior. Por ejemplo, debe existir contenido entre secuencias de encabezados del tipo (H2, H2) o (H2, H1).

Una estructura correcta de encabezados es de gran importancia ya que las aplicaciones de usuario y los productos de apoyo, como los lectores de pantalla, pueden proporcionar mecanismos especiales de navegación que permitan a los usuarios acceder de forma rápida a las distintas secciones que componen una página web (p. ej. mediante una índice o mapa del documento con accesos directos a las diferentes secciones del mismo).

Línea	Columna	Código
3726	44	<H2 class="container p-0" id="catNoticias">

1.12 Enlaces descriptivos

Problema Enlaces cuyo texto está vacío.

El texto de los enlaces debe ser significativo y resultar útil para identificar la función o el destino de los mismos. En caso de necesitar algún tipo de información adicional ésta se podrá añadir por medio del atributo title, el cuál contendrá todo el texto del enlace además de dicha información adicional.

En todo caso, el texto de los enlaces no podrá estar vacío y en el caso de que su único contenido sea una imagen entonces ésta deberá tener un texto alternativo que sea significativo como texto del enlace.

Línea	Columna	Código
794	160	<pre> <PICTURE data-fileentryid="10150889"> <SOURCE media="(max-width:300px)" srcset="/o/adaptive- media/image/10150889/Thumbnail- 300x300/Logo_MAUEC_banderas.png?t=1758526388501"> <SOURCE media="(max-width:1000px) and (min-width:300px)" srcset="/o/adaptive-media/image/10150889/Preview- 1000x0/Logo_MAUEC_banderas.png?t=1758526388501"> </SOURCE> </SOURCE> </PICTURE> </pre>
798	126	<pre> <PICTURE data-fileentryid="10150910"> <SOURCE media="(max-width:300px)" srcset="/o/adaptive- media/image/10150910/Thumbnail- 300x300/AECID_color.png?t=1758281446612"> <SOURCE media="(max-width:542px) and (min-width:300px)" srcset="/o/adaptive-media/image/10150910/Preview- 1000x0/AECID_color.png?t=1758281446612"> </SOURCE> </SOURCE> </PICTURE> </pre>
802	140	<pre> <PICTURE data-fileentryid="10150931"> <SOURCE media="(max-width:300px)" srcset="/o/adaptive- media/image/10150931/Thumbnail- 300x300/Logo_Cooperacion_Espanola_3%281%29_preview_rev_1.png?t=175912 9369053"> <SOURCE media="(max-width:416px) and (min-width:300px)" srcset="/o/adaptive-media/image/10150931/Preview- 1000x0/Logo_Cooperacion_Espanola_3%281%29_preview_rev_1.png?t=1759129 369053"> </SOURCE> </SOURCE> </PICTURE> </pre>

Línea	Columna	Código
3768	379	<pre> <PICTURE data-fileentryid="6678145"> <SOURCE media="(max-width:300px)" srcset="/o/adaptive-media/image/6678145/Thumbnail-300x300/09.10.2023-Eyad+al-Baba+Photo+No.8-New+Gaza+School+at+al+Nasser+street+in+Gaza+city_br+%281%29.jpg?t=1750173592438"> <SOURCE media="(max-width:1000px) and (min-width:300px)" srcset="/o/adaptive-media/image/6678145/Preview-1000x0/09.10.2023-Eyad+al-Baba+Photo+No.8-New+Gaza+School+at+al+Nasser+street+in+Gaza+city_br+%281%29.jpg?t=1750173592438"> <IMG alt="" class="imgItem w-100" data-fileentryid="6678145" src="/documents/20120/9217785/09.10.2023-Eyad+al-Baba+Photo+No.8-New+Gaza+School+at+al+Na ... </pre>

13. RESULTADOS: PÁGINA 9

Título	Inicio - OCE- Níger - aecid.es
URL	https://www.aecid.es/web/oce-niger/inicio
Puntuación media	8.30
Nivel de adecuación estimado	AA

Verificaciones. Nivel de adecuación A

Verificación	Valor	Modalidad
1.1 Existencia de alternativas textuales	1	Pasa
1.2 Uso de encabezados	0.5	Pasa
1.3 Uso de listas	1	Pasa
1.4 Tablas de datos	No aplica	Pasa
1.5 Agrupación estructural	1	Pasa
1.6 Separación de contenido y presentación	1	Pasa
1.7 Identificación del idioma principal	1	Pasa
1.8 Navegación con javascript accesible y control de usuario	1	Pasa
1.9 Formularios y etiquetas	1	Pasa
1.10 Formularios y estructura	1	Pasa
1.11 Título de página y de marcos	1	Pasa
1.12 Enlaces descriptivos	0	Falla
1.13 Cambios de contexto	1	Pasa
1.14 Compatibilidad	No aplica	Pasa

Verificaciones. Nivel de adecuación AA

Verificación	Valor	Modalidad
2.1 Identificación de los cambios de idioma	1	Pasa
2.2 Legibilidad y contraste	1	Pasa
2.3 Maquetación adaptable	0	Falla
2.4 Múltiples vías de navegación	1	Pasa
2.5 Independencia del dispositivo	1	Pasa
2.6 Navegación consistente	1	Pasa

13.1. INCIDENCIAS.NIVEL DE ADECUACIÓN A

1.2 Uso de encabezados

Problema Ausencia de un encabezado principal H1.

Los elementos de encabezado (H1...H6) sirven para identificar los títulos de las diferentes secciones en las que se estructura un documento. El nivel empleado en cada encabezado es lo que definirá la estructura jerárquica de las secciones del documento. Por tanto, esta estructura de encabezados y los niveles empleados ha de ser correcta reflejando la estructura lógica del contenido de la página, identificando como encabezados todos los títulos de sección, sin emplear elementos de encabezado únicamente para crear efectos de presentación y sin saltarse niveles intermedios al descender en la jerarquía de encabezados.

En todas las páginas debe haber al menos un encabezado de nivel H1 que se corresponda con el título principal del contenido de la página.

Una estructura correcta de encabezados es de gran importancia ya que las aplicaciones de usuario y los productos de apoyo, como los lectores de pantalla, pueden proporcionar mecanismos especiales de navegación que permitan a los usuarios acceder de forma rápida a las distintas secciones que componen una página web (p. ej. mediante una índice o mapa del documento con accesos directos a las diferentes secciones del mismo).

1.12 Enlaces descriptivos

Problema Enlaces cuyo texto está vacío.

El texto de los enlaces debe ser significativo y resultar útil para identificar la función o el destino de los mismos. En caso de necesitar algún tipo de información adicional ésta se podrá añadir por medio del atributo title, el cual contendrá todo el texto del enlace además de dicha información adicional.

En todo caso, el texto de los enlaces no podrá estar vacío y en el caso de que su único contenido sea una imagen entonces ésta deberá tener un texto alternativo que sea significativo como texto del enlace.

Línea	Columna	Código
778	160	<pre> <PICTURE data-fileentryid="10150889"> <SOURCE media="(max-width:300px)" srcset="/o/adaptive- media/image/10150889/Thumbnail- 300x300/Logo_MAUEC_banderas.png?t=1758526388501"> <SOURCE media="(max-width:1000px) and (min-width:300px) " srcset="/o/adaptive-media/image/10150889/Preview- 1000x0/Logo_MAUEC_banderas.png?t=1758526388501"> </SOURCE> </SOURCE> </PICTURE> </pre>

Línea	Columna	Código
782	126	<pre> <PICTURE data-fileentryid="10150910"> <SOURCE media="(max-width:300px)" srcset="/o/adaptive- media/image/10150910/Thumbnail- 300x300/AECID_color.png?t=1758281446612"> <SOURCE media="(max-width:542px) and (min-width:300px)" srcset="/o/adaptive-media/image/10150910/Preview- 1000x0/AECID_color.png?t=1758281446612"> </SOURCE> </SOURCE> </PICTURE> </pre>
786	140	<pre> <PICTURE data-fileentryid="10150931"> <SOURCE media="(max-width:300px)" srcset="/o/adaptive- media/image/10150931/Thumbnail- 300x300/Logo_Cooperacion_Espanola_3%281%29_preview_rev_1.png?t=175912 9369053"> <SOURCE media="(max-width:416px) and (min-width:300px)" srcset="/o/adaptive-media/image/10150931/Preview- 1000x0/Logo_Cooperacion_Espanola_3%281%29_preview_rev_1.png?t=1759129 369053"> </SOURCE> </SOURCE> </PICTURE> </pre>

13.2. INCIDENCIAS.NIVEL DE ADECUACIÓN AA

2.3 Maquetación adaptable

Problema Ausencia de media-queries, CSS Grid o Flexbox.

Las páginas web deben tener una maquetación que se adapte a diferentes tamaños de ventana del navegador. Para ello se pueden definir media-queries para diferentes anchos de pantalla (tipo @media (max-width: XXX), @media (min-width: XXX)) o emplear las propiedades que proporcionan los modelos de CSS Grid o Flexbox para crear maquetaciones fluidas.

14. RESULTADOS: PÁGINA 10

Título	Convocatorias - OCE- Níger - aecid.es
URL	https://www.aecid.es/web/oce-niger/convocatorias
Puntuación media	9.40
Nivel de adecuación estimado	AA

Verificaciones. Nivel de adecuación A

Verificación	Valor	Modalidad
1.1 Existencia de alternativas textuales	1	Pasa
1.2 Uso de encabezados	1	Pasa
1.3 Uso de listas	1	Pasa
1.4 Tablas de datos	No aplica	Pasa
1.5 Agrupación estructural	1	Pasa
1.6 Separación de contenido y presentación	1	Pasa
1.7 Identificación del idioma principal	1	Pasa
1.8 Navegación con javascript accesible y control de usuario	1	Pasa
1.9 Formularios y etiquetas	1	Pasa
1.10 Formularios y estructura	1	Pasa
1.11 Título de página y de marcos	1	Pasa
1.12 Enlaces descriptivos	0	Falla
1.13 Cambios de contexto	1	Pasa
1.14 Compatibilidad	No aplica	Pasa

Verificaciones. Nivel de adecuación AA

Verificación	Valor	Modalidad
2.1 Identificación de los cambios de idioma	1	Pasa
2.2 Legibilidad y contraste	1	Pasa
2.3 Maquetación adaptable	1	Pasa
2.4 Múltiples vías de navegación	1	Pasa
2.5 Independencia del dispositivo	1	Pasa
2.6 Navegación consistente	1	Pasa

14.1. INCIDENCIAS.NIVEL DE ADECUACIÓN A

1.12 Enlaces descriptivos

Problema Enlaces cuyo texto está vacío.

El texto de los enlaces debe ser significativo y resultar útil para identificar la función o el destino de los mismos. En caso de necesitar algún tipo de información adicional ésta se podrá añadir por medio del atributo title, el cuál contendrá todo el texto del enlace además de dicha información adicional.

En todo caso, el texto de los enlaces no podrá estar vacío y en el caso de que su único contenido sea una imagen entonces ésta deberá tener un texto alternativo que sea significativo como texto del enlace.

Línea	Columna	Código
786	160	<pre> <PICTURE data-fileentryid="10150889"> <SOURCE media="(max-width:300px)" srcset="/o/adaptive- media/image/10150889/Thumbnail- 300x300/Logo_MAUEC_banderas.png?t=1758526388501"> <SOURCE media="(max-width:1000px) and (min-width:300px)" srcset="/o/adaptive-media/image/10150889/Preview- 1000x0/Logo_MAUEC_banderas.png?t=1758526388501"> </SOURCE> </SOURCE> </PICTURE> </pre>
790	126	<pre> <PICTURE data-fileentryid="10150910"> <SOURCE media="(max-width:300px)" srcset="/o/adaptive- media/image/10150910/Thumbnail- 300x300/AECID_color.png?t=1758281446612"> <SOURCE media="(max-width:542px) and (min-width:300px)" srcset="/o/adaptive-media/image/10150910/Preview- 1000x0/AECID_color.png?t=1758281446612"> </SOURCE> </SOURCE> </PICTURE> </pre>
794	140	<pre> <PICTURE data-fileentryid="10150931"> <SOURCE media="(max-width:300px)" srcset="/o/adaptive- media/image/10150931/Thumbnail- 300x300/Logo_Cooperacion_Espanola_3%281%29_preview_rev_1.png?t=175912 9369053"> <SOURCE media="(max-width:416px) and (min-width:300px)" srcset="/o/adaptive-media/image/10150931/Preview- 1000x0/Logo_Cooperacion_Espanola_3%281%29_preview_rev_1.png?t=1759129 369053"> </SOURCE> </SOURCE> </PICTURE> </pre>

15. RESULTADOS: PÁGINA 11

Título	Oficina en Níger - OCE- Níger - aecid.es
URL	https://www.aecid.es/web/oce-niger/la-aecid/oficina-en
Puntuación media	8.90
Nivel de adecuación estimado	AA

Verificaciones. Nivel de adecuación A

Verificación	Valor	Modalidad
1.1 Existencia de alternativas textuales	1	Pasa
1.2 Uso de encabezados	1	Pasa
1.3 Uso de listas	1	Pasa
1.4 Tablas de datos	No aplica	Pasa
1.5 Agrupación estructural	1	Pasa
1.6 Separación de contenido y presentación	1	Pasa
1.7 Identificación del idioma principal	1	Pasa
1.8 Navegación con javascript accesible y control de usuario	1	Pasa
1.9 Formularios y etiquetas	1	Pasa
1.10 Formularios y estructura	1	Pasa
1.11 Título de página y de marcos	1	Pasa
1.12 Enlaces descriptivos	0	Falla
1.13 Cambios de contexto	1	Pasa
1.14 Compatibilidad	No aplica	Pasa

Verificaciones. Nivel de adecuación AA

Verificación	Valor	Modalidad
2.1 Identificación de los cambios de idioma	1	Pasa
2.2 Legibilidad y contraste	1	Pasa
2.3 Maquetación adaptable	0	Falla
2.4 Múltiples vías de navegación	1	Pasa
2.5 Independencia del dispositivo	1	Pasa
2.6 Navegación consistente	1	Pasa

15.1. INCIDENCIAS.NIVEL DE ADECUACIÓN A

1.12 Enlaces descriptivos

Problema Enlaces cuyo texto está vacío.

El texto de los enlaces debe ser significativo y resultar útil para identificar la función o el destino de los mismos. En caso de necesitar algún tipo de información adicional ésta se podrá añadir por medio del atributo title, el cuál contendrá todo el texto del enlace además de dicha información adicional.

En todo caso, el texto de los enlaces no podrá estar vacío y en el caso de que su único contenido sea una imagen entonces ésta deberá tener un texto alternativo que sea significativo como texto del enlace.

Línea	Columna	Código
762	160	<pre> <PICTURE data-fileentryid="10150889"> <SOURCE media="(max-width:300px)" srcset="/o/adaptive- media/image/10150889/Thumbnail- 300x300/Logo_MAUEC_banderas.png?t=1758526388501"> <SOURCE media="(max-width:1000px) and (min-width:300px)" srcset="/o/adaptive-media/image/10150889/Preview- 1000x0/Logo_MAUEC_banderas.png?t=1758526388501"> </SOURCE> </SOURCE> </PICTURE> </pre>
766	126	<pre> <PICTURE data-fileentryid="10150910"> <SOURCE media="(max-width:300px)" srcset="/o/adaptive- media/image/10150910/Thumbnail- 300x300/AECID_color.png?t=1758281446612"> <SOURCE media="(max-width:542px) and (min-width:300px)" srcset="/o/adaptive-media/image/10150910/Preview- 1000x0/AECID_color.png?t=1758281446612"> </SOURCE> </SOURCE> </PICTURE> </pre>
770	140	<pre> <PICTURE data-fileentryid="10150931"> <SOURCE media="(max-width:300px)" srcset="/o/adaptive- media/image/10150931/Thumbnail- 300x300/Logo_Cooperacion_Espanola_3%281%29_preview_rev_1.png?t=175912 9369053"> <SOURCE media="(max-width:416px) and (min-width:300px)" srcset="/o/adaptive-media/image/10150931/Preview- 1000x0/Logo_Cooperacion_Espanola_3%281%29_preview_rev_1.png?t=1759129 369053"> </SOURCE> </SOURCE> </PICTURE> </pre>

15.2. INCIDENCIAS.NIVEL DE ADECUACIÓN AA

2.3 Maquetación adaptable

Problema Ausencia de media-queries, CSS Grid o Flexbox.

Las páginas web deben tener una maquetación que se adapte a diferentes tamaños de ventana del navegador. Para ello se pueden definir media-queries para diferentes anchos de pantalla (tipo @media (max-width: XXX), @media (min-width: XXX)) o emplear las propiedades que proporcionan los modelos de CSS Grid o Flexbox para crear maquetaciones fluidas.

16. RESULTADOS: PÁGINA 12

Título	Mapa web - OCE- Níger - aecid.es
URL	https://www.aecid.es/web/oce-niger/mapa-web
Puntuación media	8.30
Nivel de adecuación estimado	AA

Verificaciones. Nivel de adecuación A

Verificación	Valor	Modalidad
1.1 Existencia de alternativas textuales	1	Pasa
1.2 Uso de encabezados	0.5	Pasa
1.3 Uso de listas	1	Pasa
1.4 Tablas de datos	No aplica	Pasa
1.5 Agrupación estructural	1	Pasa
1.6 Separación de contenido y presentación	1	Pasa
1.7 Identificación del idioma principal	1	Pasa
1.8 Navegación con javascript accesible y control de usuario	1	Pasa
1.9 Formularios y etiquetas	1	Pasa
1.10 Formularios y estructura	1	Pasa
1.11 Título de página y de marcos	1	Pasa
1.12 Enlaces descriptivos	0	Falla
1.13 Cambios de contexto	1	Pasa
1.14 Compatibilidad	No aplica	Pasa

Verificaciones. Nivel de adecuación AA

Verificación	Valor	Modalidad
2.1 Identificación de los cambios de idioma	1	Pasa
2.2 Legibilidad y contraste	1	Pasa
2.3 Maquetación adaptable	0	Falla
2.4 Múltiples vías de navegación	1	Pasa
2.5 Independencia del dispositivo	1	Pasa
2.6 Navegación consistente	1	Pasa

16.1. INCIDENCIAS.NIVEL DE ADECUACIÓN A

1.2 Uso de encabezados

Problema Ausencia de un encabezado principal H1.

Los elementos de encabezado (H1...H6) sirven para identificar los títulos de las diferentes secciones en las que se estructura un documento. El nivel empleado en cada encabezado es lo que definirá la estructura jerárquica de las secciones del documento. Por tanto, esta estructura de encabezados y los niveles empleados ha de ser correcta reflejando la estructura lógica del contenido de la página, identificando como encabezados todos los títulos de sección, sin emplear elementos de encabezado únicamente para crear efectos de presentación y sin saltarse niveles intermedios al descender en la jerarquía de encabezados.

En todas las páginas debe haber al menos un encabezado de nivel H1 que se corresponda con el título principal del contenido de la página.

Una estructura correcta de encabezados es de gran importancia ya que las aplicaciones de usuario y los productos de apoyo, como los lectores de pantalla, pueden proporcionar mecanismos especiales de navegación que permitan a los usuarios acceder de forma rápida a las distintas secciones que componen una página web (p. ej. mediante una índice o mapa del documento con accesos directos a las diferentes secciones del mismo).

1.12 Enlaces descriptivos

Problema Enlaces cuyo texto está vacío.

El texto de los enlaces debe ser significativo y resultar útil para identificar la función o el destino de los mismos. En caso de necesitar algún tipo de información adicional ésta se podrá añadir por medio del atributo title, el cual contendrá todo el texto del enlace además de dicha información adicional.

En todo caso, el texto de los enlaces no podrá estar vacío y en el caso de que su único contenido sea una imagen entonces ésta deberá tener un texto alternativo que sea significativo como texto del enlace.

Línea	Columna	Código
773	160	<pre> <PICTURE data-fileentryid="10150889"> <SOURCE media="(max-width:300px)" srcset="/o/adaptive- media/image/10150889/Thumbnail- 300x300/Logo_MAUEC_banderas.png?t=1758526388501"> <SOURCE media="(max-width:1000px) and (min-width:300px)" srcset="/o/adaptive-media/image/10150889/Preview- 1000x0/Logo_MAUEC_banderas.png?t=1758526388501"> </SOURCE> </SOURCE> </PICTURE> </pre>

Línea	Columna	Código
777	126	<pre> <PICTURE data-fileentryid="10150910"> <SOURCE media="(max-width:300px)" srcset="/o/adaptive- media/image/10150910/Thumbnail- 300x300/AECID_color.png?t=1758281446612"> <SOURCE media="(max-width:542px) and (min-width:300px)" srcset="/o/adaptive-media/image/10150910/Preview- 1000x0/AECID_color.png?t=1758281446612"> </SOURCE> </SOURCE> </PICTURE> </pre>
781	140	<pre> <PICTURE data-fileentryid="10150931"> <SOURCE media="(max-width:300px)" srcset="/o/adaptive- media/image/10150931/Thumbnail- 300x300/Logo_Cooperacion_Espanola_3%281%29_preview_rev_1.png?t=175912 9369053"> <SOURCE media="(max-width:416px) and (min-width:300px)" srcset="/o/adaptive-media/image/10150931/Preview- 1000x0/Logo_Cooperacion_Espanola_3%281%29_preview_rev_1.png?t=1759129 369053"> </SOURCE> </SOURCE> </PICTURE> </pre>

16.2. INCIDENCIAS.NIVEL DE ADECUACIÓN AA

2.3 Maquetación adaptable

Problema Ausencia de media-queries, CSS Grid o Flexbox.

Las páginas web deben tener una maquetación que se adapte a diferentes tamaños de ventana del navegador. Para ello se pueden definir media-queries para diferentes anchos de pantalla (tipo @media (max-width: XXX), @media (min-width: XXX)) o emplear las propiedades que proporcionan los modelos de CSS Grid o Flexbox para crear maquetaciones fluidas.

17. RESULTADOS: PÁGINA 13

Título	Normativa - OCE- Níger - aecid.es
URL	https://www.aecid.es/web/oce-niger/normativa
Puntuación media	8.90
Nivel de adecuación estimado	AA

Verificaciones. Nivel de adecuación A

Verificación	Valor	Modalidad
1.1 Existencia de alternativas textuales	1	Pasa
1.2 Uso de encabezados	0	Falla
1.3 Uso de listas	1	Pasa
1.4 Tablas de datos	No aplica	Pasa
1.5 Agrupación estructural	1	Pasa
1.6 Separación de contenido y presentación	1	Pasa
1.7 Identificación del idioma principal	1	Pasa
1.8 Navegación con javascript accesible y control de usuario	1	Pasa
1.9 Formularios y etiquetas	1	Pasa
1.10 Formularios y estructura	1	Pasa
1.11 Título de página y de marcos	1	Pasa
1.12 Enlaces descriptivos	0	Falla
1.13 Cambios de contexto	1	Pasa
1.14 Compatibilidad	No aplica	Pasa

Verificaciones. Nivel de adecuación AA

Verificación	Valor	Modalidad
2.1 Identificación de los cambios de idioma	1	Pasa
2.2 Legibilidad y contraste	1	Pasa
2.3 Maquetación adaptable	1	Pasa
2.4 Múltiples vías de navegación	1	Pasa
2.5 Independencia del dispositivo	1	Pasa
2.6 Navegación consistente	1	Pasa

17.1. INCIDENCIAS.NIVEL DE ADECUACIÓN A

1.2 Uso de encabezados

Problema Encabezados consecutivos del mismo nivel (o superior) sin contenido entre ellos.

Los elementos de encabezado (H1...H6) sirven para identificar los títulos de las diferentes secciones en las que se estructura un documento. El nivel empleado en cada encabezado es lo que definirá la estructura jerárquica de las secciones del documento. Por tanto, esta estructura de encabezados y los niveles empleados ha de ser correcta reflejando la estructura lógica del contenido de la página, identificando como encabezados todos los títulos de sección, sin emplear elementos de encabezado únicamente para crear efectos de presentación y sin saltarse niveles intermedios al descender en la jerarquía de encabezados.

Cada encabezado ha de disponer de la correspondiente sección de contenido a la que titulan. Un encabezado que no tenga su correspondiente sección de contenido no tiene razón de ser y podrá generar confusión a los usuarios. Por tanto, debe existir algún contenido textual entre un encabezado y el siguiente encabezado del mismo nivel o de un nivel superior. Por ejemplo, debe existir contenido entre secuencias de encabezados del tipo (H2, H2) o (H2, H1).

Una estructura correcta de encabezados es de gran importancia ya que las aplicaciones de usuario y los productos de apoyo, como los lectores de pantalla, pueden proporcionar mecanismos especiales de navegación que permitan a los usuarios acceder de forma rápida a las distintas secciones que componen una página web (p. ej. mediante una índice o mapa del documento con accesos directos a las diferentes secciones del mismo).

Línea	Columna	Código
3521	10	<H3>
3582	10	<H3>
3646	10	<H3>
3715	10	<H3>
3782	10	<H3>
3841	10	<H3>
3904	10	<H3>

1.12 Enlaces descriptivos

Problema Enlaces cuyo texto está vacío.

El texto de los enlaces debe ser significativo y resultar útil para identificar la función o el destino de los mismos. En caso de necesitar algún tipo de información adicional ésta se podrá añadir por medio del atributo title, el cuál contendrá todo el texto del enlace además de dicha información adicional.

En todo caso, el texto de los enlaces no podrá estar vacío y en el caso de que su único contenido sea una imagen entonces ésta deberá tener un texto alternativo que sea significativo como texto del enlace.

Línea	Columna	Código
800	160	<pre> <PICTURE data-fileentryid="10150889"> <SOURCE media="(max-width:300px)" srcset="/o/adaptive- media/image/10150889/Thumbnail- 300x300/Logo_MAUEC_banderas.png?t=1758526388501"> <SOURCE media="(max-width:1000px) and (min-width:300px)" srcset="/o/adaptive-media/image/10150889/Preview- 1000x0/Logo_MAUEC_banderas.png?t=1758526388501"> </pre>

Línea	Columna	Código
		<pre> </SOURCE> </SOURCE> </PICTURE> </pre>
804	126	<pre> <PICTURE data-fileentryid="10150910"> <SOURCE media="(max-width:300px)" srcset="/o/adaptive- media/image/10150910/Thumbnail- 300x300/AECID_color.png?t=1758281446612"> <SOURCE media="(max-width:542px) and (min-width:300px)" srcset="/o/adaptive-media/image/10150910/Preview- 1000x0/AECID_color.png?t=1758281446612"> </SOURCE> </SOURCE> </PICTURE> </pre>
808	140	<pre> <PICTURE data-fileentryid="10150931"> <SOURCE media="(max-width:300px)" srcset="/o/adaptive- media/image/10150931/Thumbnail- 300x300/Logo_Cooperacion_Espanola_3%281%29_preview_rev_1.png?t=175912 9369053"> <SOURCE media="(max-width:416px) and (min-width:300px)" srcset="/o/adaptive-media/image/10150931/Preview- 1000x0/Logo_Cooperacion_Espanola_3%281%29_preview_rev_1.png?t=1759129 369053"> </SOURCE> </SOURCE> </PICTURE> </pre>

18. RESULTADOS: PÁGINA 14

Título	Convocatorias - OCE- Níger - aecid.es
URL	https://www.aecid.es/web/oce-niger/convocatorias#main-content
Puntuación media	9.40
Nivel de adecuación estimado	AA

Verificaciones. Nivel de adecuación A

Verificación	Valor	Modalidad
1.1 Existencia de alternativas textuales	1	Pasa
1.2 Uso de encabezados	1	Pasa
1.3 Uso de listas	1	Pasa
1.4 Tablas de datos	No aplica	Pasa
1.5 Agrupación estructural	1	Pasa
1.6 Separación de contenido y presentación	1	Pasa
1.7 Identificación del idioma principal	1	Pasa
1.8 Navegación con javascript accesible y control de usuario	1	Pasa
1.9 Formularios y etiquetas	1	Pasa
1.10 Formularios y estructura	1	Pasa
1.11 Título de página y de marcos	1	Pasa
1.12 Enlaces descriptivos	0	Falla
1.13 Cambios de contexto	1	Pasa
1.14 Compatibilidad	No aplica	Pasa

Verificaciones. Nivel de adecuación AA

Verificación	Valor	Modalidad
2.1 Identificación de los cambios de idioma	1	Pasa
2.2 Legibilidad y contraste	1	Pasa
2.3 Maquetación adaptable	1	Pasa
2.4 Múltiples vías de navegación	1	Pasa
2.5 Independencia del dispositivo	1	Pasa
2.6 Navegación consistente	1	Pasa

18.1. INCIDENCIAS.NIVEL DE ADECUACIÓN A

1.12 Enlaces descriptivos

Problema Enlaces cuyo texto está vacío.

El texto de los enlaces debe ser significativo y resultar útil para identificar la función o el destino de los mismos. En caso de necesitar algún tipo de información adicional ésta se podrá añadir por medio del atributo title, el cuál contendrá todo el texto del enlace además de dicha información adicional.

En todo caso, el texto de los enlaces no podrá estar vacío y en el caso de que su único contenido sea una imagen entonces ésta deberá tener un texto alternativo que sea significativo como texto del enlace.

Línea	Columna	Código
786	160	<pre> <PICTURE data-fileentryid="10150889"> <SOURCE media="(max-width:300px)" srcset="/o/adaptive- media/image/10150889/Thumbnail- 300x300/Logo_MAUEC_banderas.png?t=1758526388501"> <SOURCE media="(max-width:1000px) and (min-width:300px)" srcset="/o/adaptive-media/image/10150889/Preview- 1000x0/Logo_MAUEC_banderas.png?t=1758526388501"> </SOURCE> </SOURCE> </PICTURE> </pre>
790	126	<pre> <PICTURE data-fileentryid="10150910"> <SOURCE media="(max-width:300px)" srcset="/o/adaptive- media/image/10150910/Thumbnail- 300x300/AECID_color.png?t=1758281446612"> <SOURCE media="(max-width:542px) and (min-width:300px)" srcset="/o/adaptive-media/image/10150910/Preview- 1000x0/AECID_color.png?t=1758281446612"> </SOURCE> </SOURCE> </PICTURE> </pre>
794	140	<pre> <PICTURE data-fileentryid="10150931"> <SOURCE media="(max-width:300px)" srcset="/o/adaptive- media/image/10150931/Thumbnail- 300x300/Logo_Cooperacion_Espanola_3%281%29_preview_rev_1.png?t=175912 9369053"> <SOURCE media="(max-width:416px) and (min-width:300px)" srcset="/o/adaptive-media/image/10150931/Preview- 1000x0/Logo_Cooperacion_Espanola_3%281%29_preview_rev_1.png?t=1759129 369053"> </SOURCE> </SOURCE> </PICTURE> </pre>

19. RESULTADOS: PÁGINA 15

Título	Guía de navegación - OCE- Níger - aecid.es
URL	https://www.aecid.es/web/oce-niger/guia-de-navegacion#main-content
Puntuación media	9.40
Nivel de adecuación estimado	AA

Verificaciones. Nivel de adecuación A

Verificación	Valor	Modalidad
1.1 Existencia de alternativas textuales	1	Pasa
1.2 Uso de encabezados	1	Pasa
1.3 Uso de listas	1	Pasa
1.4 Tablas de datos	No aplica	Pasa
1.5 Agrupación estructural	1	Pasa
1.6 Separación de contenido y presentación	1	Pasa
1.7 Identificación del idioma principal	1	Pasa
1.8 Navegación con javascript accesible y control de usuario	1	Pasa
1.9 Formularios y etiquetas	1	Pasa
1.10 Formularios y estructura	1	Pasa
1.11 Título de página y de marcos	1	Pasa
1.12 Enlaces descriptivos	0	Falla
1.13 Cambios de contexto	1	Pasa
1.14 Compatibilidad	No aplica	Pasa

Verificaciones. Nivel de adecuación AA

Verificación	Valor	Modalidad
2.1 Identificación de los cambios de idioma	1	Pasa
2.2 Legibilidad y contraste	1	Pasa
2.3 Maquetación adaptable	1	Pasa
2.4 Múltiples vías de navegación	1	Pasa
2.5 Independencia del dispositivo	1	Pasa
2.6 Navegación consistente	1	Pasa

19.1. INCIDENCIAS.NIVEL DE ADECUACIÓN A

1.12 Enlaces descriptivos

Problema Enlaces cuyo texto está vacío.

El texto de los enlaces debe ser significativo y resultar útil para identificar la función o el destino de los mismos. En caso de necesitar algún tipo de información adicional ésta se podrá añadir por medio del atributo title, el cuál contendrá todo el texto del enlace además de dicha información adicional.

En todo caso, el texto de los enlaces no podrá estar vacío y en el caso de que su único contenido sea una imagen entonces ésta deberá tener un texto alternativo que sea significativo como texto del enlace.

Línea	Columna	Código
758	160	<pre> <PICTURE data-fileentryid="10150889"> <SOURCE media="(max-width:300px)" srcset="/o/adaptive- media/image/10150889/Thumbnail- 300x300/Logo_MAUEC_banderas.png?t=1758526388501"> <SOURCE media="(max-width:1000px) and (min-width:300px)" srcset="/o/adaptive-media/image/10150889/Preview- 1000x0/Logo_MAUEC_banderas.png?t=1758526388501"> </SOURCE> </SOURCE> </PICTURE> </pre>
762	126	<pre> <PICTURE data-fileentryid="10150910"> <SOURCE media="(max-width:300px)" srcset="/o/adaptive- media/image/10150910/Thumbnail- 300x300/AECID_color.png?t=1758281446612"> <SOURCE media="(max-width:542px) and (min-width:300px)" srcset="/o/adaptive-media/image/10150910/Preview- 1000x0/AECID_color.png?t=1758281446612"> </SOURCE> </SOURCE> </PICTURE> </pre>
766	140	<pre> <PICTURE data-fileentryid="10150931"> <SOURCE media="(max-width:300px)" srcset="/o/adaptive- media/image/10150931/Thumbnail- 300x300/Logo_Cooperacion_Espanola_3%281%29_preview_rev_1.png?t=175912 9369053"> <SOURCE media="(max-width:416px) and (min-width:300px)" srcset="/o/adaptive-media/image/10150931/Preview- 1000x0/Logo_Cooperacion_Espanola_3%281%29_preview_rev_1.png?t=1759129 369053"> </SOURCE> </SOURCE> </PICTURE> </pre>

20. RESULTADOS: PÁGINA 16

Título	Política de cookies - OCE- Níger - aecid.es
URL	https://www.aecid.es/web/oce-niger/politica-de-cookies#main-content
Puntuación media	8.40
Nivel de adecuación estimado	No Válido

Verificaciones. Nivel de adecuación A

Verificación	Valor	Modalidad
1.1 Existencia de alternativas textuales	1	Pasa
1.2 Uso de encabezados	0	Falla
1.3 Uso de listas	1	Pasa
1.4 Tablas de datos	0	Falla
1.5 Agrupación estructural	1	Pasa
1.6 Separación de contenido y presentación	1	Pasa
1.7 Identificación del idioma principal	1	Pasa
1.8 Navegación con javascript accesible y control de usuario	1	Pasa
1.9 Formularios y etiquetas	1	Pasa
1.10 Formularios y estructura	1	Pasa
1.11 Título de página y de marcos	1	Pasa
1.12 Enlaces descriptivos	0	Falla
1.13 Cambios de contexto	1	Pasa
1.14 Compatibilidad	No aplica	Pasa

Verificaciones. Nivel de adecuación AA

Verificación	Valor	Modalidad
2.1 Identificación de los cambios de idioma	1	Pasa
2.2 Legibilidad y contraste	1	Pasa
2.3 Maquetación adaptable	1	Pasa
2.4 Múltiples vías de navegación	1	Pasa
2.5 Independencia del dispositivo	1	Pasa
2.6 Navegación consistente	1	Pasa

20.1. INCIDENCIAS.NIVEL DE ADECUACIÓN A

1.2 Uso de encabezados

Problema Escasez de encabezados para estructurar el contenido.

Los elementos de encabezado (`role="heading"`) sirven para identificar los títulos de las diferentes secciones en las que se estructura un documento. El nivel empleado en cada encabezado es lo que definirá la estructura jerárquica de las secciones del documento. Por tanto, esta estructura de encabezados y los niveles empleados ha de ser correcta reflejando la estructura lógica del contenido de la página, identificando como encabezados todos los títulos de sección, sin emplear elementos de encabezado únicamente para crear efectos de presentación y sin saltarse niveles intermedios al descender en la jerarquía de encabezados.

Se está empleando un único encabezado en la página, siendo éste insuficiente teniendo en cuenta la cantidad de contenido textual presente en la misma. Emplear un único encabezado principal puede ser insuficiente en la mayoría de las ocasiones. Se ha de organizar y estructurar el contenido de la página en diferentes secciones usando los elementos de encabezado para indicar el título de cada sección con el fin de facilitar la lectura y comprensión del contenido.

Una estructura correcta de encabezados es de gran importancia ya que las aplicaciones de usuario y los productos de apoyo, como los lectores de pantalla, pueden proporcionar mecanismos especiales de navegación que permitan a los usuarios acceder de forma rápida a las distintas secciones que componen una página web (p. ej. mediante una índice o mapa del documento con accesos directos a las diferentes secciones del mismo).

1.4 Tablas de datos

Problema Tablas de datos en las que no se marca ningún encabezado mediante el elemento TH.

En las tablas de datos se deben identificar las celdas que actúan como celdas de encabezado de fila y/o columna mediante el elemento TH.

Las tablas de datos deben estar correctamente estructuradas para que los productos de apoyo, como por ejemplo los lectores de pantalla, sean capaces de interpretarlas correctamente y transmitir adecuadamente su información a los usuarios.

Línea	Columna	Código
3309	75	<code><TABLE class="MsoTableGrid" style="border-collapse:collapse; border:none"></code>

1.12 Enlaces descriptivos

Problema Enlaces cuyo texto está vacío.

El texto de los enlaces debe ser significativo y resultar útil para identificar la función o el destino de los mismos. En caso de necesitar algún tipo de información adicional ésta se podrá añadir por medio del atributo `title`, el cuál contendrá todo el texto del enlace además de dicha información adicional.

En todo caso, el texto de los enlaces no podrá estar vacío y en el caso de que su único contenido sea una imagen entonces ésta deberá tener un texto alternativo que sea significativo como texto del enlace.

Línea	Columna	Código
758	160	<code><PICTURE data-fileentryid="10150889"><SOURCE media="(max-width:300px)" srcset="/o/adaptive-media/image/10150889/Thumbnail-</code>

Línea	Columna	Código
		<pre> 300x300/Logo_MAUEC_banderas.png?t=1758526388501"> <SOURCE media="(max-width:1000px) and (min-width:300px)" srcset="/o/adaptive-media/image/10150889/Preview- 1000x0/Logo_MAUEC_banderas.png?t=1758526388501"> </SOURCE> </SOURCE> </PICTURE> </pre>
762	126	<pre> <PICTURE data-fileentryid="10150910"> <SOURCE media="(max-width:300px)" srcset="/o/adaptive- media/image/10150910/Thumbnail- 300x300/AECID_color.png?t=1758281446612"> <SOURCE media="(max-width:542px) and (min-width:300px)" srcset="/o/adaptive-media/image/10150910/Preview- 1000x0/AECID_color.png?t=1758281446612"> </SOURCE> </SOURCE> </PICTURE> </pre>
766	140	<pre> <PICTURE data-fileentryid="10150931"> <SOURCE media="(max-width:300px)" srcset="/o/adaptive- media/image/10150931/Thumbnail- 300x300/Logo_Cooperacion_Espanola_3%281%29_preview_rev_1.png?t=175912 9369053"> <SOURCE media="(max-width:416px) and (min-width:300px)" srcset="/o/adaptive-media/image/10150931/Preview- 1000x0/Logo_Cooperacion_Espanola_3%281%29_preview_rev_1.png?t=1759129 369053"> </SOURCE> </SOURCE> </PICTURE> </pre>

21. RESULTADOS: PÁGINA 17

Título	Detalle Noticias - OCE- Níger - aecid.es
URL	https://www.aecid.es/web/oce-niger/actualidad/noticias/detalle-noticias?articulo=6678162&sitio=20120&redirect=%2Fweb%2Foce-niger
Puntuación media	8.90
Nivel de adecuación estimado	AA

Verificaciones. Nivel de adecuación A

Verificación	Valor	Modalidad
1.1 Existencia de alternativas textuales	1	Pasa
1.2 Uso de encabezados	0.5	Pasa
1.3 Uso de listas	1	Pasa
1.4 Tablas de datos	No aplica	Pasa
1.5 Agrupación estructural	1	Pasa
1.6 Separación de contenido y presentación	1	Pasa
1.7 Identificación del idioma principal	1	Pasa
1.8 Navegación con javascript accesible y control de usuario	1	Pasa
1.9 Formularios y etiquetas	1	Pasa
1.10 Formularios y estructura	1	Pasa
1.11 Título de página y de marcos	1	Pasa
1.12 Enlaces descriptivos	0	Falla
1.13 Cambios de contexto	1	Pasa
1.14 Compatibilidad	No aplica	Pasa

Verificaciones. Nivel de adecuación AA

Verificación	Valor	Modalidad
2.1 Identificación de los cambios de idioma	1	Pasa
2.2 Legibilidad y contraste	1	Pasa
2.3 Maquetación adaptable	1	Pasa
2.4 Múltiples vías de navegación	1	Pasa
2.5 Independencia del dispositivo	1	Pasa
2.6 Navegación consistente	1	Pasa

21.1. INCIDENCIAS.NIVEL DE ADECUACIÓN A

1.2 Uso de encabezados

Problema Ausencia de un encabezado principal H1.

Los elementos de encabezado (H1...H6) sirven para identificar los títulos de las diferentes secciones en las que se estructura un documento. El nivel empleado en cada encabezado es lo que definirá la estructura jerárquica de las secciones del documento. Por tanto, esta estructura de encabezados y los niveles empleados ha de ser correcta reflejando la estructura lógica del contenido de la página, identificando como encabezados todos los títulos de sección, sin emplear elementos de encabezado únicamente para crear efectos de presentación y sin saltarse niveles intermedios al descender en la jerarquía de encabezados.

En todas las páginas debe haber al menos un encabezado de nivel H1 que se corresponda con el título principal del contenido de la página.

Una estructura correcta de encabezados es de gran importancia ya que las aplicaciones de usuario y los productos de apoyo, como los lectores de pantalla, pueden proporcionar mecanismos especiales de navegación que permitan a los usuarios acceder de forma rápida a las distintas secciones que componen una página web (p. ej. mediante una índice o mapa del documento con accesos directos a las diferentes secciones del mismo).

1.12 Enlaces descriptivos

Problema Enlaces cuyo texto está vacío.

El texto de los enlaces debe ser significativo y resultar útil para identificar la función o el destino de los mismos. En caso de necesitar algún tipo de información adicional ésta se podrá añadir por medio del atributo title, el cual contendrá todo el texto del enlace además de dicha información adicional.

En todo caso, el texto de los enlaces no podrá estar vacío y en el caso de que su único contenido sea una imagen entonces ésta deberá tener un texto alternativo que sea significativo como texto del enlace.

Línea	Columna	Código
799	160	<pre> <PICTURE data-fileentryid="10150889"> <SOURCE media="(max-width:300px)" srcset="/o/adaptive- media/image/10150889/Thumbnail- 300x300/Logo_MAUEC_banderas.png?t=1758526388501"> <SOURCE media="(max-width:1000px) and (min-width:300px)" srcset="/o/adaptive-media/image/10150889/Preview- 1000x0/Logo_MAUEC_banderas.png?t=1758526388501"> </SOURCE> </SOURCE> </PICTURE> </pre>

Línea	Columna	Código
803	126	<pre> <PICTURE data-fileentryid="10150910"> <SOURCE media="(max-width:300px)" srcset="/o/adaptive- media/image/10150910/Thumbnail- 300x300/AECID_color.png?t=1758281446612"> <SOURCE media="(max-width:542px) and (min-width:300px)" srcset="/o/adaptive-media/image/10150910/Preview- 1000x0/AECID_color.png?t=1758281446612"> </SOURCE> </SOURCE> </PICTURE> </pre>
807	140	<pre> <PICTURE data-fileentryid="10150931"> <SOURCE media="(max-width:300px)" srcset="/o/adaptive- media/image/10150931/Thumbnail- 300x300/Logo_Cooperacion_Espanola_3%281%29_preview_rev_1.png?t=175912 9369053"> <SOURCE media="(max-width:416px) and (min-width:300px)" srcset="/o/adaptive-media/image/10150931/Preview- 1000x0/Logo_Cooperacion_Espanola_3%281%29_preview_rev_1.png?t=1759129 369053"> </SOURCE> </SOURCE> </PICTURE> </pre>
3512	457	<pre> <DIV class="botonRRSS twitter"> <SVG class="bi bi-twitter" fill="currentColor" height="24" viewBox="0 0 16 16" width="24" xmlns="http://www.w3.org/2000/svg"> <PATH d="M5.026 15c6.038 0 9.341-5.003 9.341-9.334 0-.14 0-.282-.006- .422A6.685 6.685 0 0 0 16 3.542a6.658 6.658 0 0 1-1.889.518 3.301 3.301 0 0 0 1.447-1.817 6.533 6.533 0 0 1-2.087.793A3.286 3.286 0 0 0 7.875 6.03a9.325 9.325 0 0 1-6.767-3.429 3.289 3.289 0 0 0 1.018 4.382A3.323 3.323 0 0 1 .64 6.575v.045a3.288 3.288 0 0 0 2.632 3.218 3.203 3.203 0 0 1-.865.115 3.23 3.23 0 0 1-.614-.057 3.283 3.283 0 0 ...</pre>



22. ANEXO I: METODOLOGÍA DEL OBSERVATORIO

Se puede consultar la metodología del observatorio en

<http://administracionelectronica.gob.es/PAe/accesibilidad/metodologiaSimplificado>