

PLAN DE SANEAMIENTO INTEGRAL DE LA CUENCA DEL LAGO YPACARAÍ

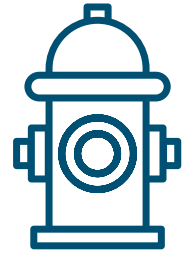

PR-T1162



PARAGUAY



PLAZO

15 dic. 2014 - 30 abr. 2017



FINANCIAMIENTO

Presupuesto

USD 900 000

€ 670 966

Inversión asociada

USD 154 millones

Programa de Saneamiento de la Cuenca del Lago Ypacaraí – BID Clima.

Inicio en 2025.

CARACTERÍSTICAS



COMPONENTE:

Gestión integrada de recursos hídricos (GIRH).

ALINEAMIENTO CON LAIF:

Análisis y diseños para preparar inversiones / Desarrollo de perspectiva de cuenca, de GIRH e incidencia en planificación / Promoción de saneamiento.



BENEFICIARIOS



+800 000

HABITANTES DE LA CUENCA, ZONA DE ALTA VULNERABILIDAD

Áreas urbanas, periurbanas y rurales.

120 000

BENEFICIARIOS DE OBRAS DE PROGRAMA DE PRÉSTAMO

Habitantes de los municipios de Capiatá, Areguá e Itauguá (subcuenca Yukyry).



OBJETIVO

Preparar el Plan de Saneamiento Integral de la Cuenca del Lago Ypacaraí, con inversiones prioritarias, esquema de gestión y plan de monitoreo.

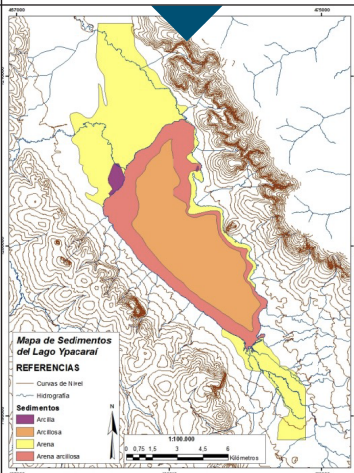

PRODUCTO



1. Plan de saneamiento integral de la cuenca del lago Ypacaraí.

RESULTADOS



Elaboración de un Plan que incluye:

Programa de inversiones en **saneamiento y tratamiento de aguas residuales.**

Propuesta de diseño institucional en pro de acciones sanitarias y ambientales.

Creación de la **Comisión Nacional de Gestión y Manejo del Lago Ypacaraí y su Cuenca (Conalaypa)**, autoridad gestora.

CONOCE MÁS

Video: Plan de saneamiento integral de la cuenca del lago Ypacaraí (Paraguay).

